رائدة الأطياف والمعمار للمقاولات

Raedat Alatyaf and Almeamar Contracting Co.

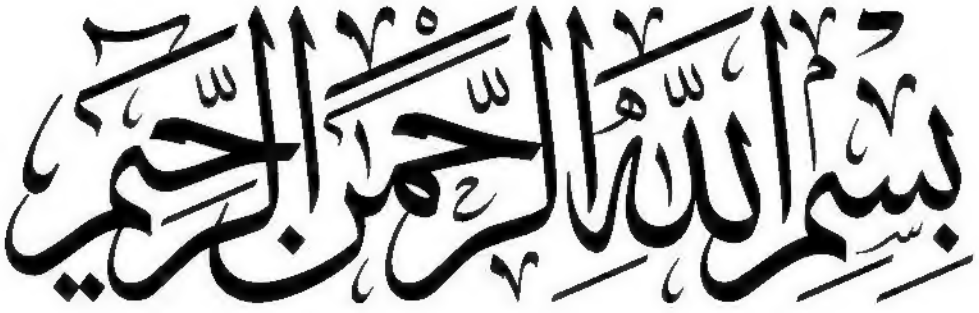
بسم الله الرحمن الرحيم

من نحن .. !

تعتبر رائدة الأطياف والمعمار للمقاولات من رواد صناعة المنتجات الإسمنتية بالمملكة العربية السعودية. حصلت الشركة على ترخيص بموجب قوانين حماية وتشجيع المنتجات الوطنية السعودية لإنتاج كافة أنواع المنتجات الإسمنتية، ومنتجاته الأساسية، أنظمة غرف التفتيش للصرف / الكهرباء الاتصالات / قواعد الإنارة, جميع المنتجات الإسمنتية تحت سقف واحد تم تطوير مصانعنا وتزويدها بأحدث تقنيات صناعة المنتجات الإسمنتية.

الوثائق الرسمية للشركة

Company Official Documentation

تاريخ الإصدار: 2022/08/04
الرقم المميز: 3111674689

الهيئة العامة للزكاة والدخل
General Authority of Zakat & Tax

ضريبة القيمة المضافة
VAT

شهادة تسجيل في ضريبة القيمة المضافة
VAT Registration Certificate

تشهد الهيئة العامة للزكاة والدخل بأن المكلف أدناه مسجل في ضريبة القيمة المضافة بتاريخ 2022/08/04

Hereby, The General Authority of Zakat & Tax (GAZT) certifies that the taxpayer below is VAT registered on 04/08/2022

Taxpayer Name:	شركة رائدة الأطياف والمعمار للمقاولات شركة شخص واحد	**اسم المكلف:**
VAT Registration Number:	311167468900003	**رقم التسجيل الضريبي:**
Effective Registration Date:	2022/09/01	**تاريخ نفاذ التسجيل:**
Taxpayer Address:	الرياض،حي المصيف،ابن سيناء ،12465	**عنوان المكلف:**

كمكلف مسجل في ضريبة القيمة المضافة، لا يجوز لك تحصيل ضريبة القيمة المضافة من عملائك قبل تاريخ نفاذ التسجيل بالضريبة. في حال تبين غير ذلك، ستقوم الهيئة العامة للزكاة والدخل بتنفيذ الغرامات المستحقة

هذه الوثيقة مرسلة من النظام الآلي ولا تحتاج إلى توقيع

- الهيئة العامة للزكاة والدخل -

رؤيـــة VISION 2030
المملكة العربية السعودية
KINGDOM OF SAUDI ARABIA

وزارة التجـارة
Ministry of Commerce

الرقم: ١٠١٠٧٧٥٥٢٠
التاريخ: ١٤٤٣/٠٦/٢٤ هـ

شهادة تسجيل الشركة

الرقم الموحد للمنشأة: ٧٠٢٧٥٨٨٠٧٣ الاسم التجاري للشركة: شركة رائدة الأطياف والمعمار للمقاولات شركة شخص واحد

نوعها: محدودة أجنبية جنسيتها: سـعودي

مدة الشركة: ٩٩ سنة تبدا من: ١٤٤٣/٠٦/٢٤ هـ وتنتهي في: ١٥٤٥/٠٧/٠٩ هـ

مركزها الرئيسـي: الرياض

ص.ب: ١١١٣٤ الرمز البريدي: ١١٤٦٥ هاتف:

النشـاط: للاطلاع على بيانات الأنشطة الرجاء مسح الرمز التجاري

رأس المال: ١٠٠٠٠٠ ريال سعودي

المديرون: ١ كرم محروس محمد السعيد ٢

٣ ٤

٥ ٦

٧ ٨

٩ ١٠

١١ ١٢

١٣ ١٤

١٥ ١٦

١٧ ١٨

سلطات المدير/المديرون: حسب ما نص عليه عقد الشركة

يشهد مكتب السجل التجاري بمدينة: الرياض بأنه تم تسجيل الشركة المذكورة أعلاه بمدينة: الرياض

وتنتهي صلاحية الشهادة في: ١٤٤٤/٠٦/٢٤ هـ بموجب الإيصال رقم: ٢٤٣٠٩٣١ وتاريخ: ١٤٤٣/٠٦/٢٤ هـ

مدير السجل التجاري للشركات: عبد المحسن بن ابراهيم الحماد

التوقيع:

يمكنك التحقق من صحة هذة الشهادة بالدخول على http://v.mci.gov.sa To Verify the information of this certificate visit

وزارة التجـارة
Ministry of Commerce

رمزك التجاري QR Code

من خلاله يمكنك التحقق المباشر من معلومات:

- السجل التجاري
- رخصة البلدية
- شهادة السعودة
- برنامج نطاقات
- شهادة الزكاة
- الغرفة التجارية

رؤيـة VISION 2030
المملكة العربية السعودية
KINGDOM OF SAUDI ARABIA

شركة رائدة الأطياف والمعمار للمقاولات شركة شخص واحد

السجل التجاري: 1010775520

SaudiMci
www.mci.gov.sa

وزارة التجـارة
Ministry of Commerce

VISION 2030

السادة/ شركة رائدة الأطياف والمعمار للمقاولات شركة شخص واحد

نهنئكم بدخول عالم الأعمال التجارية وإصدار سجلكم التجاري، ونتطلع أن يساهم هذا السجل في تحقيق تطلعاتكم، وأن يكتب الله لكم التوفيق والنجاح في عملكم التجاري وأن تكون شريكاً في تعزيز اقتصاد المملكة العربية السعودية.

يسرنا إبلاغكم بأن رقم منشآتكم الموحد هو ٧٠٢٧٥٨٨٠٧٣ وقد تم ربطه بالخدمات الحكومية التي ستحتاجها مستقبلاً. وهي على النحو التالي:

		الرقم:
☑ وزارة التجارة Ministry of Commerce	رقم سجلكم التجاري للمنشأة	١٠١٠٧٧٥٥٢٠
☑	رقم منشأتكم لدى وزارة الموارد البشرية والتنمية الاجتماعية	تعذر الإنشاء التلقائي للحساب الرجاء التوجه إلى موقع الجهة لإنشاء الحساب
☑ البريد السعودي Saudi Post	تم تسجيل منشآتكم مجاناً لمدة سنة في خدمة واصل التجاري	تعذر الإنشاء التلقائي للحساب الرجاء التوجه إلى موقع الجهة لإنشاء الحساب
☑ هيئة الزكاة والضريبة والجمارك Zakat, Tax and Customs Authority	رقم منشأتكم لدى هيئة الزكاة والضريبة والجمارك	تعذر الإنشاء التلقائي للحساب الرجاء التوجه إلى موقع الجهة لإنشاء الحساب
☑	رقم منشأتكم لدى المؤسسة العامة للتأمينات الاجتماعية	تعذر الإنشاء التلقائي للحساب الرجاء التوجه إلى موقع الجهة لإنشاء الحساب
☑ مجلس الغرف السعودية Council of Saudi Chambers	رقم منشأتكم لدى الغرفة التجارية.	٧٠٢٨٦٠
☑ بلدي balady	رقم رخصة "بلدية" فورية (في حال اختياركم)	لا يوجد

منشآت monsha'at

يُتيح تطبيق "نوافذ منشآت" العديد من الخدمات الممكنة لك في عالم الأعمال و منها الحصول على الإرشاد و الاستشارات ، تطبيق "نوافذ منشآت" بوابة دخولك إلى عالم الأعمال
https://www.monshaat.gov.sa/nawafth

ويمكنك فتح حساب بنكي دون الحاجة إلى أي أختام لمنشأتك

كما جمعنا لك كافة الانظمة واللوائح بلغة بسيطة في دليل التاجر لتمارس عملك التجاري بسهولة
mci.gov.sa/trader/guide

تاريخ الإصدار: 2022/08/04
الرقم المميز: 3111674689

الهيئة العامة للزكاة والدخل
General Authority of Zakat & Tax

ضريبة القيمة المضافة
VAT

Taxpayer Name:	شركة رائدة الأطياف والمعمار للمقاولات شركة شخص واحد	**اسم المكلف:**
CR / License / Contract No.:	1010775520	**رقم السجل/الرخصة/العقد:**
Tax Period:	ربع سنوي-Quarterly	**الفترة الضريبية:**
First Filing due date:	2022/10/31	**تاريخ استحقاق أول إقرار ضريبي:**

كمكلف مسجل في ضريبة القيمة المضافة، لا يجوز لك تحصيل ضريبة القيمة المضافة من عملائك قبل تاريخ نفاذ التسجيل بالضريبة. في حال تبين غير ذلك، ستقوم الهيئة العامة للزكاة والدخل بتنفيذ الغرامات المستحقة

هذه الوثيقة مرسلة من النظام الآلي ولا تحتاج إلى توقيع

- الهيئة العامة للزكاة والدخل -

التخطيط
الهيكلي للشركة

planning
Company Structure

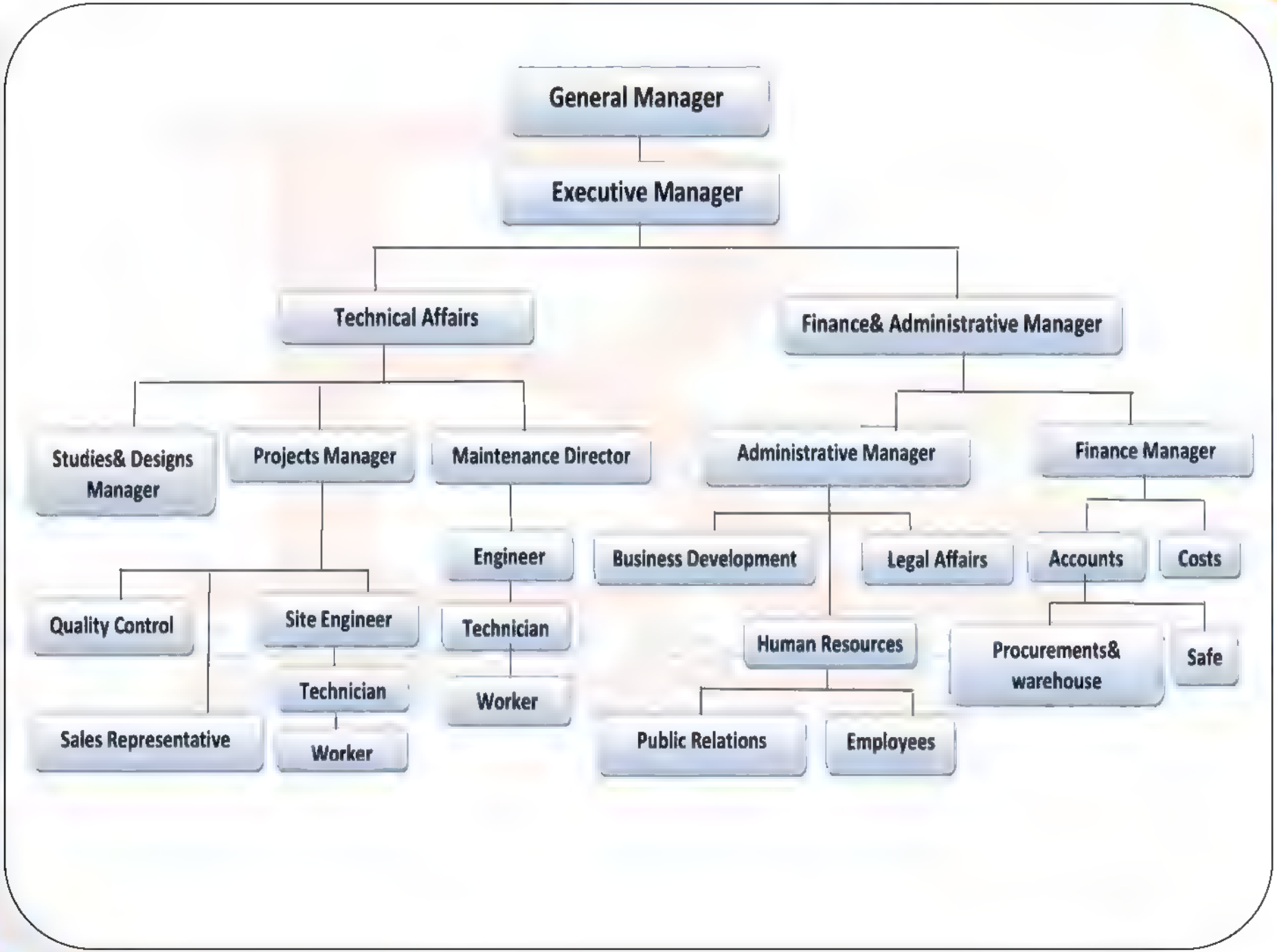
General Manager
Executive Manager
Technical Affairs
Finance& Administrative Manager
Studies& Designs Manager
Projects Manager
Maintenance Director
Administrative Manager
Finance Manager
Quality Control
Site Engineer
Engineer
Business Development
Legal Affairs
Accounts
Costs
Technician
Technician
Human Resources
Procurements& warehouse
Safe
Sales Representative
Worker
Worker
Public Relations
Employees

رائدة الأطياف والمعمار للمقاولات

Raedat Alatyaf and Almeamar Contracting Co.

المنتجات الخاصة

Special Product

FLOWER BASE FB18

FLOWER POTS FB19

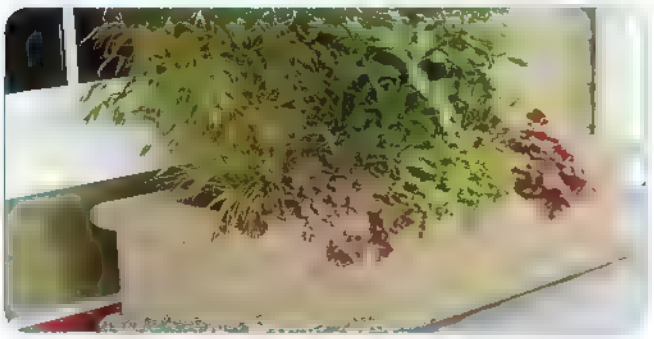

Planter box PL79

Planter Box PL55

رائدة الأطياف والمعمار للمقاولات

Raedat Alatyaf and Almeamar Contracting Co.

المنتجات الخاصة

Special Product

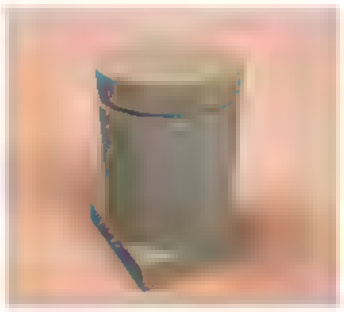

CA08WB

CA55

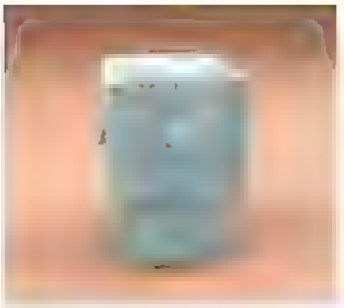

CA01

CA[illegible]

CA56

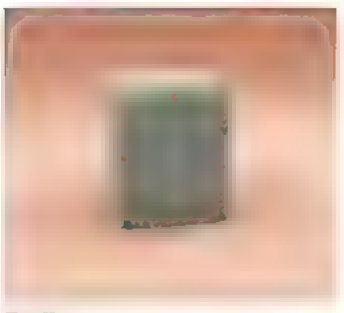

B[illegible]71

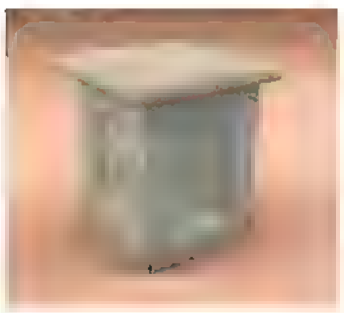

CA04

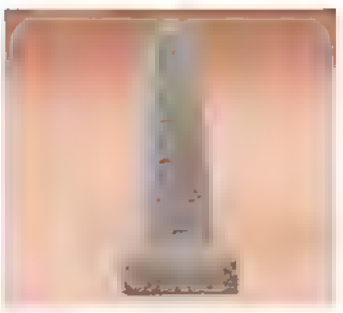

CA07

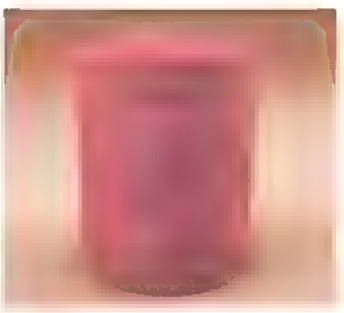

CA[illegible]8

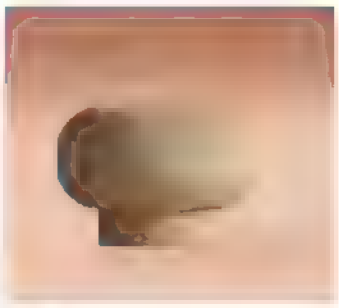

CA11

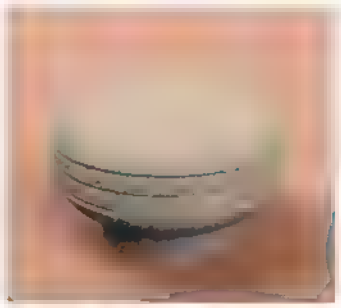

CA45

CA58

رائدة الأطياف والمعمار للمقاولات

Raedat Alatyaf and Almeamar Contracting Co.

المنتجات الخاصة

Special Product

BALL BOLLARDS

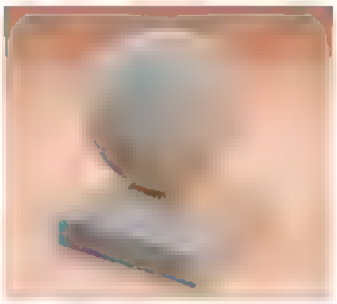

BA[illegible]02

BA[illegible]04

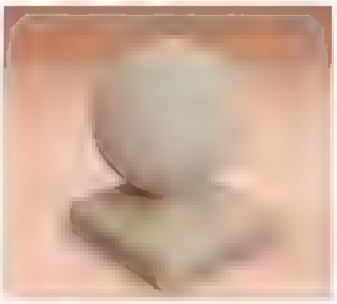

BA[illegible]06

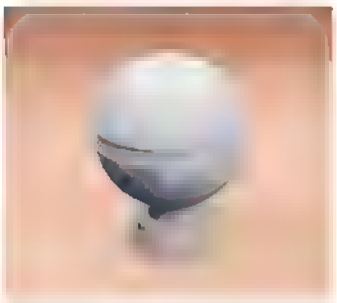

BAL15

DEC01

DEC13

رائدة الأطياف والمعمار للمقاولات

Raedat Alatyaf and Almeamar Contracting Co.

المنتجات الخاصة

Special Product

FLOWER BOXES

احواض الزهور

Flower Boxes

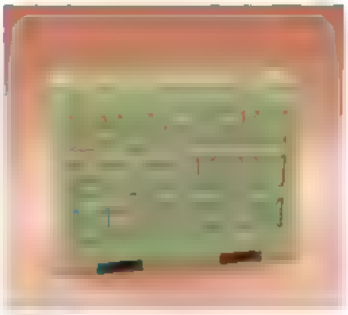

FB10

FB09

CA01

FB01

FB18

FB19

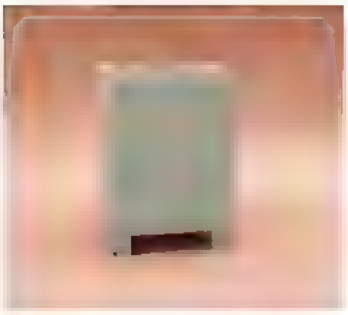

FB33

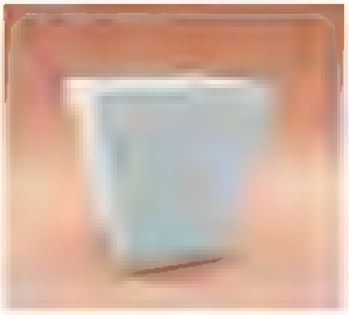

FB40

رائدة الأطياف والمعمار للمقاولات

Raedat Alatyaf and Almeamar Contracting Co.

المنتجات الخاصة

Special Product

FLOWER BOXES

FB02

FB03

FB04

FB05

FB46

FB155

رائدة الأطياف والمعمار للمقاولات

Raedat Alatyaf and Almeamar Contracting Co.

المنتجات الخاصة

Special Product

TRASH BOXES

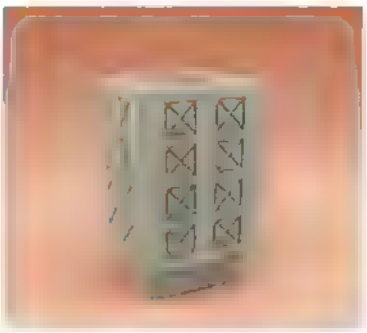

TR02

TR01

TR01 W/CAP

TR03

TR36

LBN01

TR50

TR60

TR65

رائدة الأطياف والمعمار للمقاولات

Raedat Alatyaf and Almeamar Contracting Co.

المنتجات الخاصة

Special Product

CHAIRS

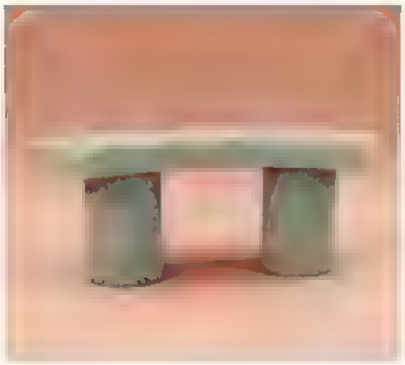

CH05

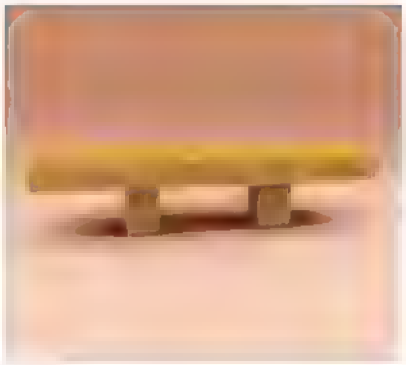

CH09

CH88

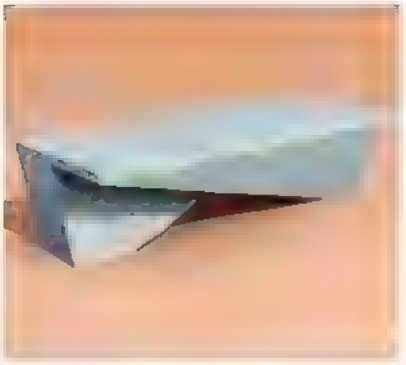

CH110

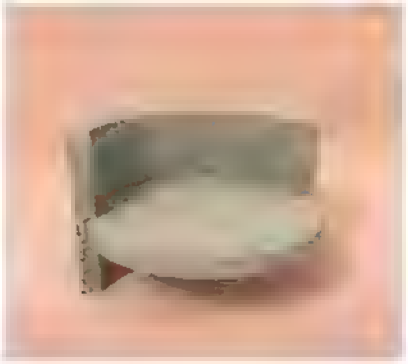

CH01

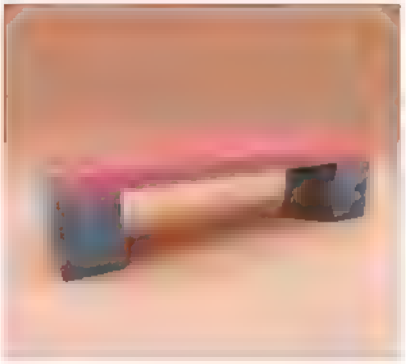

CH03

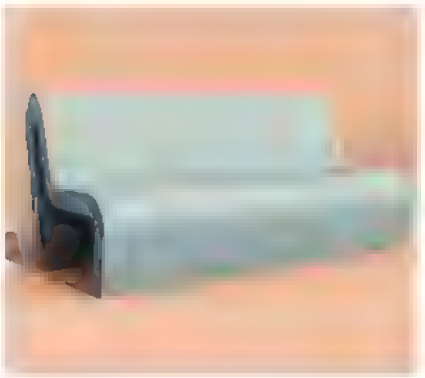

CH115

CH116

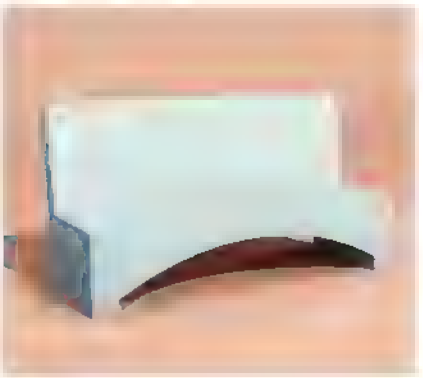

CH117

CH118

CHWOOD001

CHWOOD002

CH60 ROUND

CH10

CH14

CH151

CH WOODEN

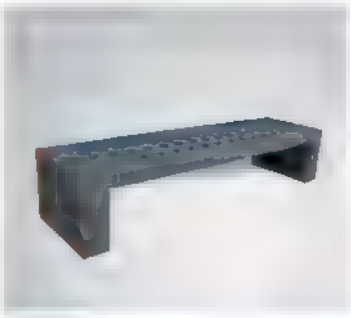

CH015

BENCH119

PENCH TYPE2

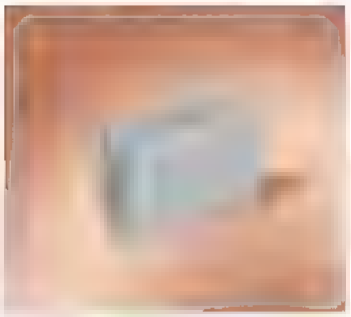

PENCH TYPE3

رائدة الأطياف والمعمار للمقاولات

Raedat Alatyaf and Almeamar Contracting Co.

المنتجات الخاصة

Special Product

TABLES

TB01

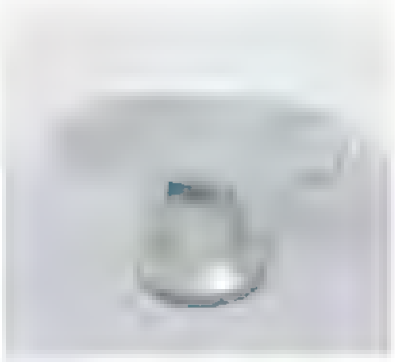

TB03

TB04

TB05

TB06

رائدة الأطياف والمعمار للمقاولات

Raedat Alatyaf and Almeamar Contracting Co.

المنتجات الخاصة

Special Product

LIGHTING POLES

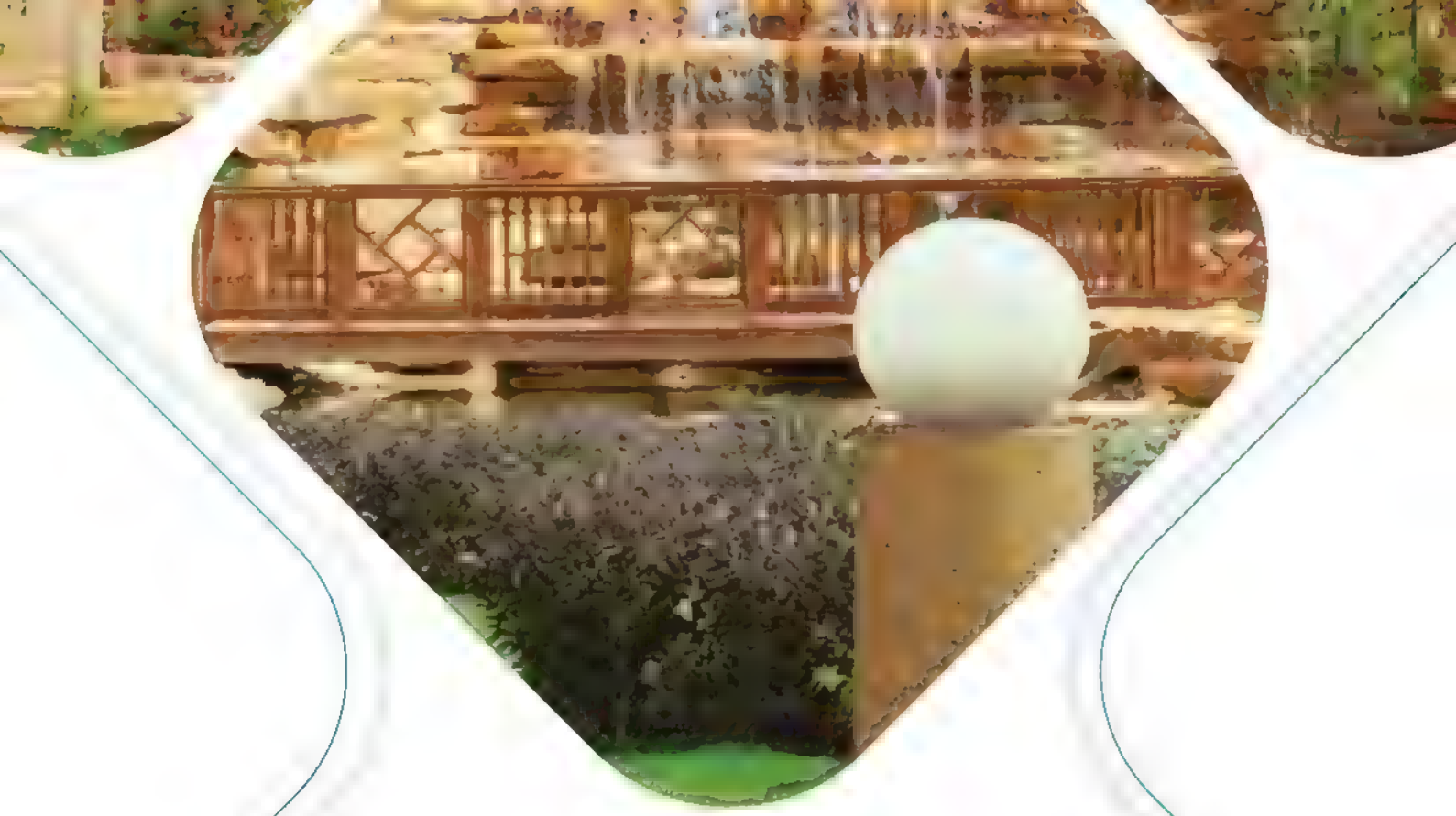

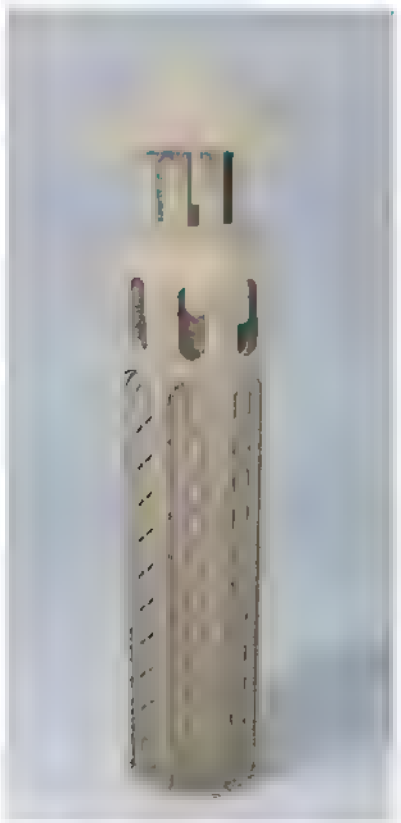

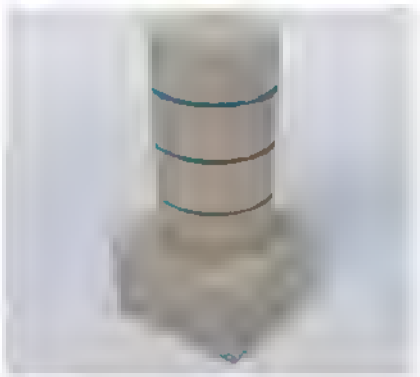

LP01

رائدة الأطياف والمعمار للمقاولات

Raedat Alatyaf and Almeamar Contracting Co.

المنتجات الخاصة

Special Product

PANELS

ST06

PANEL01

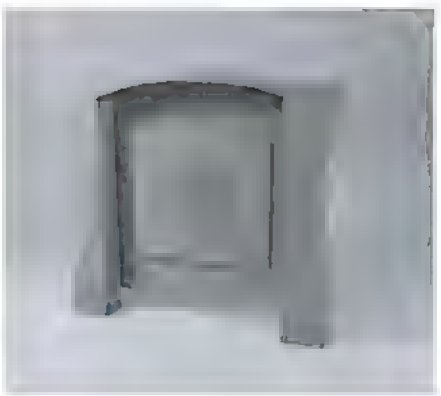

ST03

ST09

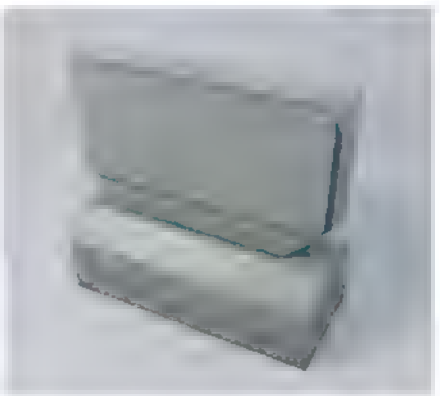

PANEL03 W/B

رائدة الأطياف والمعمار للمقاولات

Raedat Alatyaf and Almeamar Contracting Co.

المنتجات الخاصة

Special Product

WHEEL STOPPER

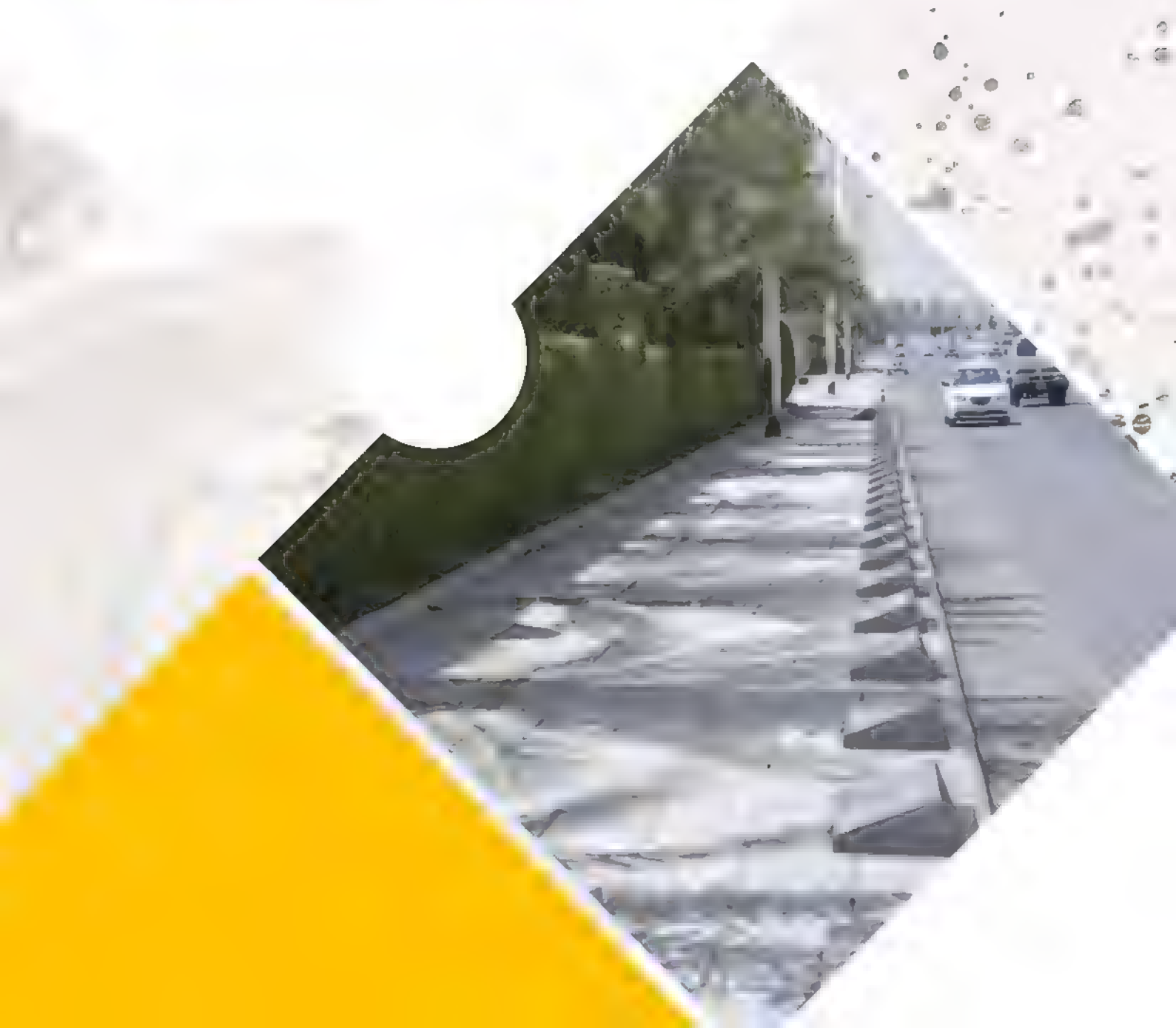

WSTP

WSTP

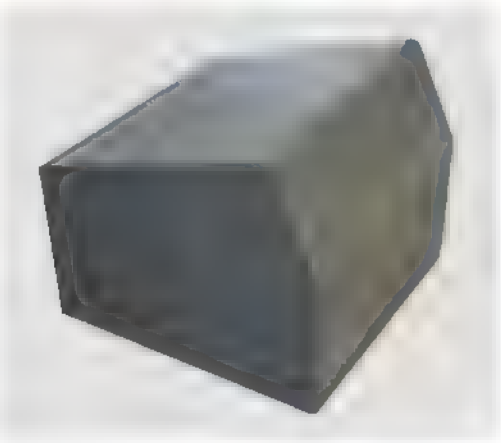

WSFF

رائدة الأطياف والمعمار للمقاولات

Raedat Alatyaf and Almeamar Contracting Co

المنتجات الخاصة

Special Product

WATER DRAIN

تصريف المياه

Water Drain

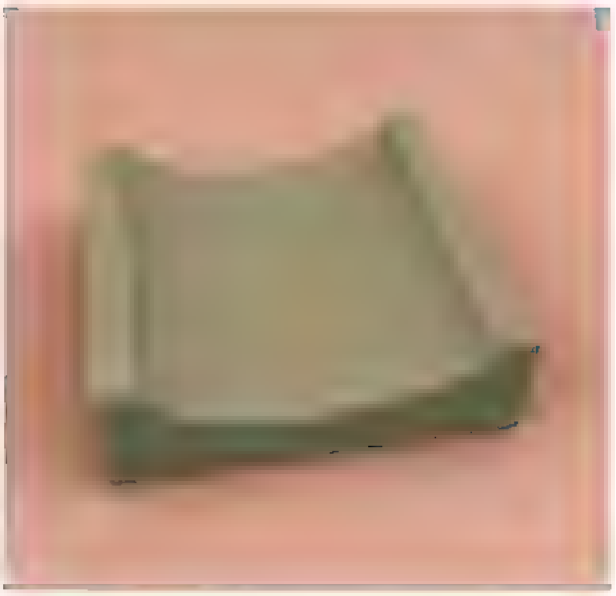

WD01

WD02

رائدة الأطياف والمعمار للمقاولات
Raedat Alatyaf and Almeamar Contracting Co.

حواجز اسمنتية

Cocrete Barriers

رائدة الأطياف والمعمار للمقاولات

Raedat Alatyaf and Almeamar Contracting Co.

INTERLOCK

ARTI - New

SANDY ANDALUSI | Andalusi Collection

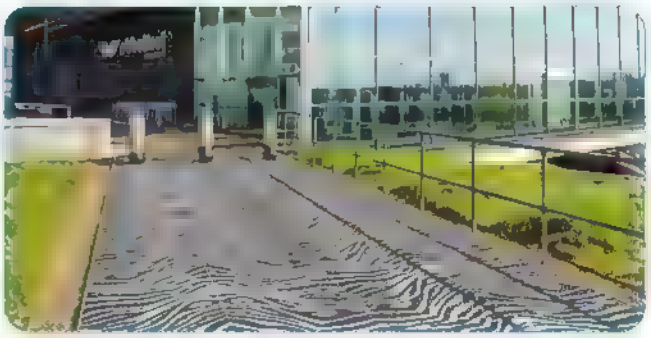

JUVENTUS | Natural Collection

MAHOGANY ARROW
Woody Collection

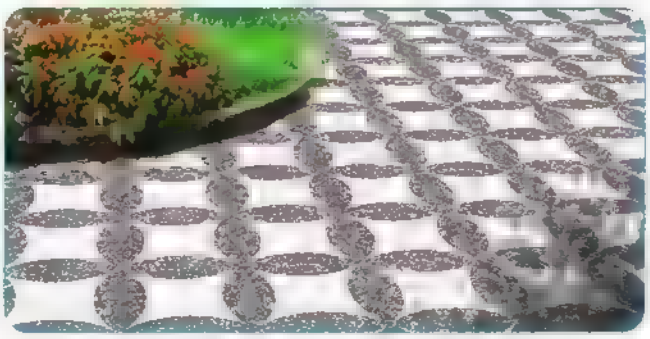

Onyx - Deco - Collection

رائدة الأطياف والمعمار للمقاولات

Raedat Alatyaf and Almeamar Contracting Co.

INTERLOCK

VINTAGE | Retro Collection

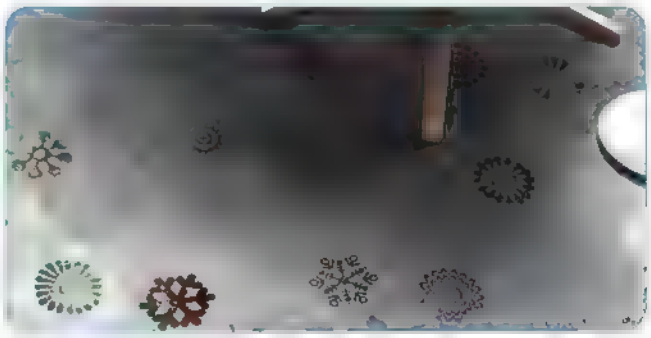

AQUA ANDALUSI | Andalusi Collection

OAK STRIPS | Woody Collection

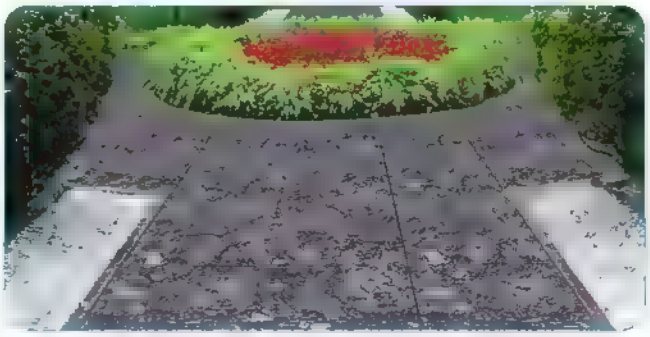

CEPPO DI GRE | Stone Collection

رائدة الأطياف والمعمار للمقاولات

Raedat Alatyaf and Almeamar Contracting Co.

INTERLOCK

ARTISTIC - New

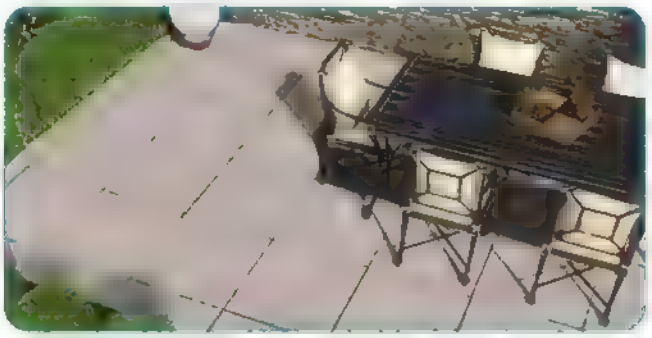

ARTISTIC Bush Hummer
Finish-S40X6

ARTISTIC Diamond Cut
Finish-S40X6

ARTISTIC Curling Finish-S40X6

ARTISTIC High Polish-S40X6

رائدة الأطياف والمعمار للمقاولات

Raedat Alatyaf and Almeamar Contracting Co.

INTERLOCK
CurbStones

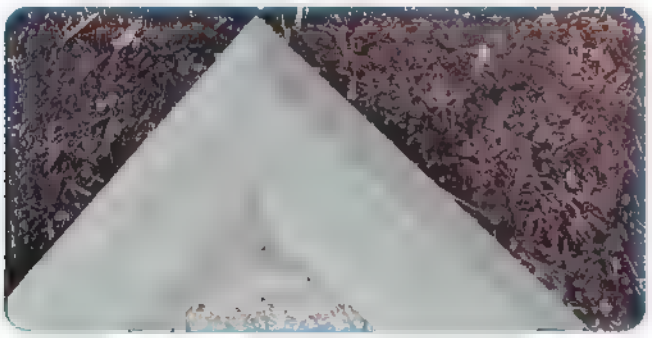

Corner Kerbstone
KC3 535x35x30x10cm

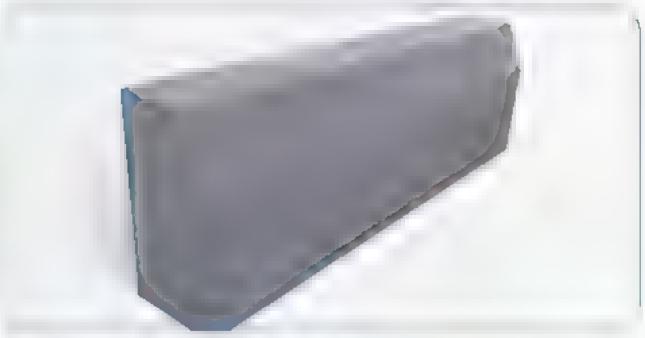

Kerbstone KC35 91.4x30x15cm

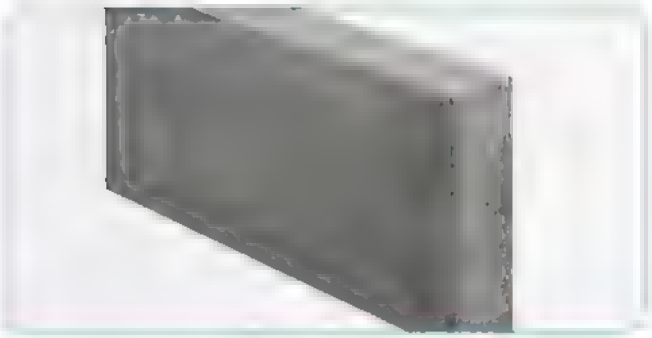

Kerbstone KC2 Flush 50x30x10cm

Kerbstone KC1

الحواجز الأمنيـة

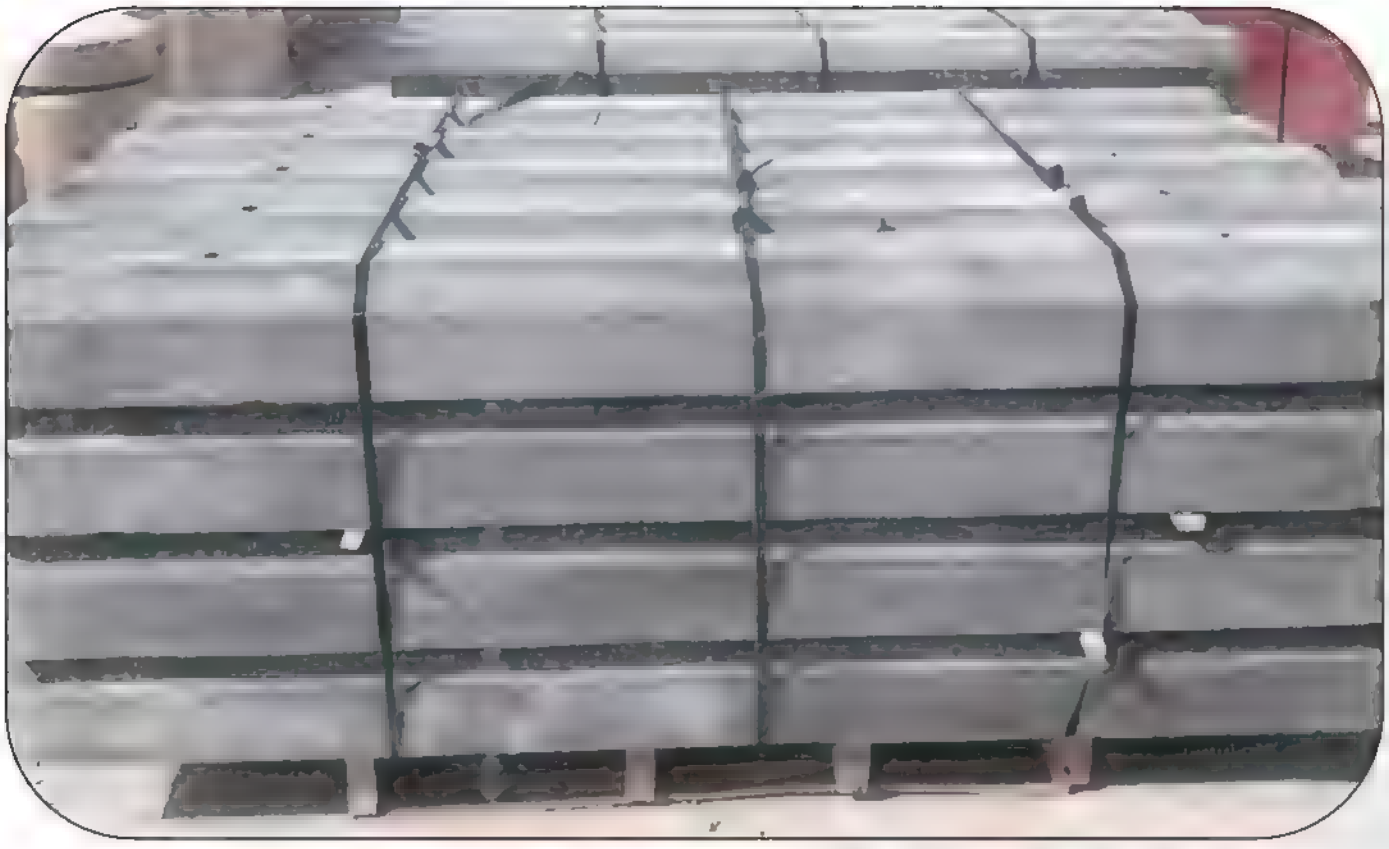

مناهل
وغرف تفتيش

15 04 2017 1013

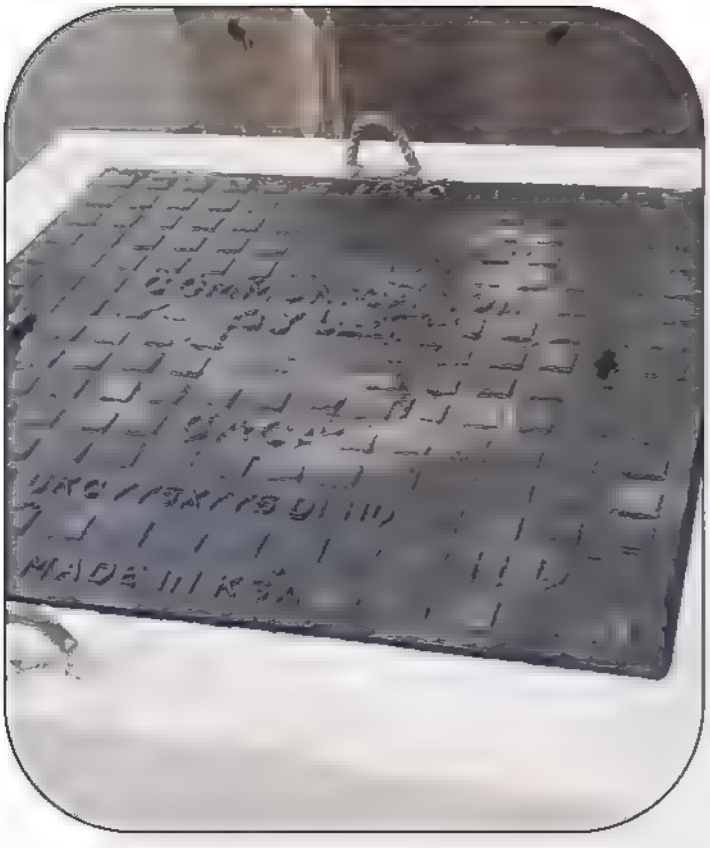

رائدة الأطياف والمعمار للمقاولات

Raedat Alatyaf and Almeamar Contracting Co.

قواعد أعمدة الإنارة

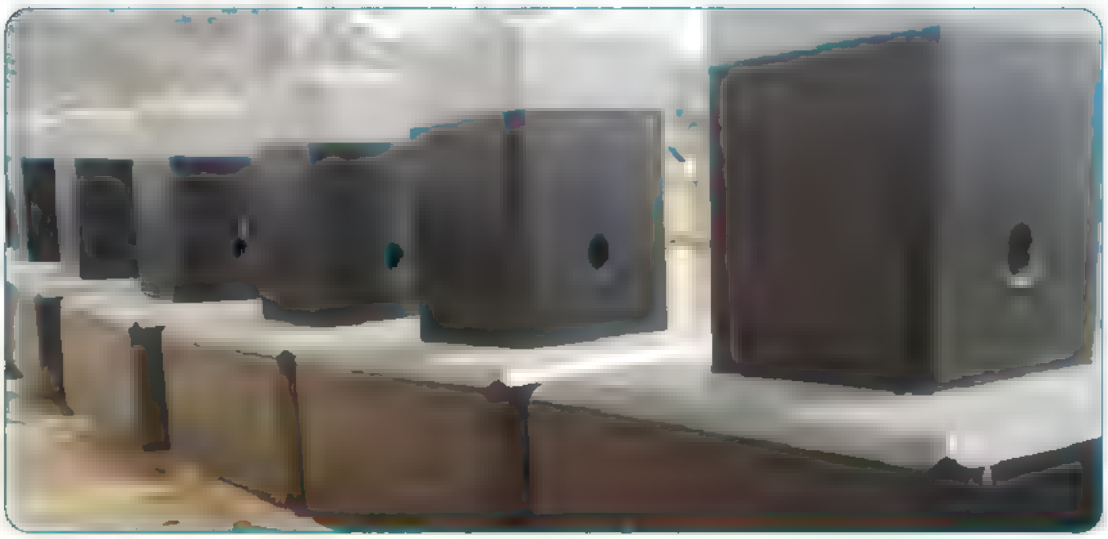

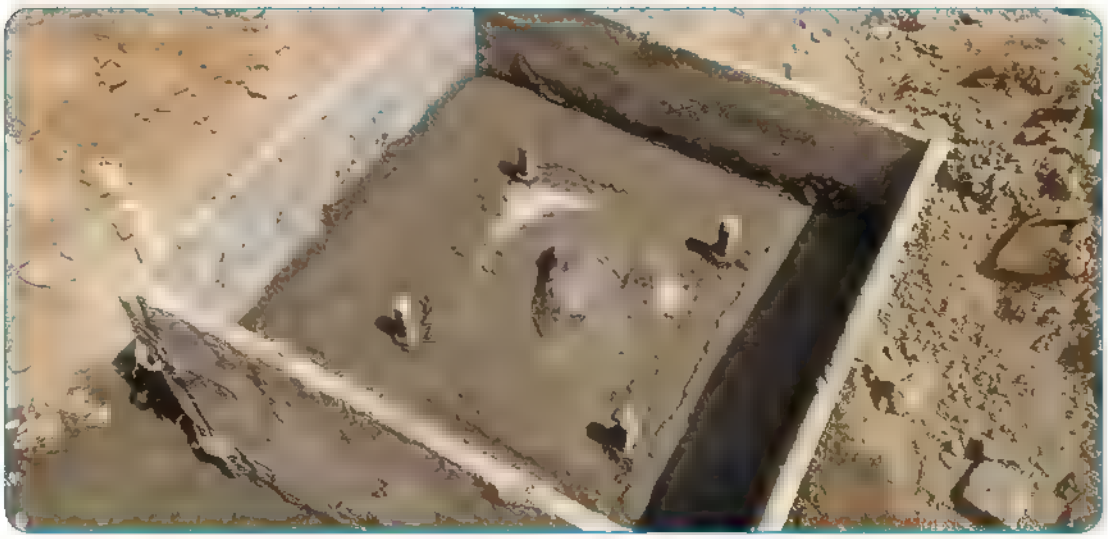

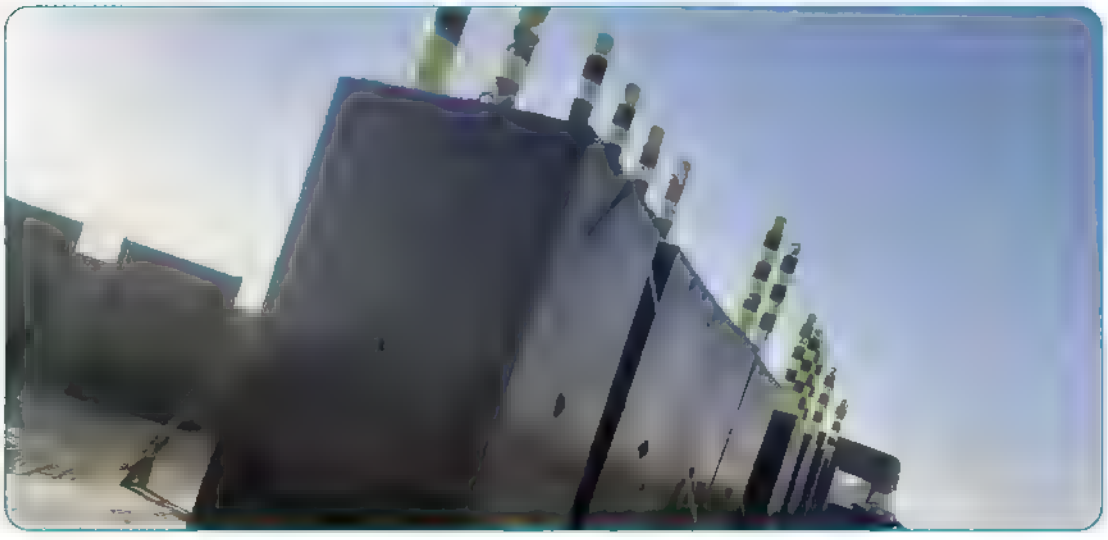

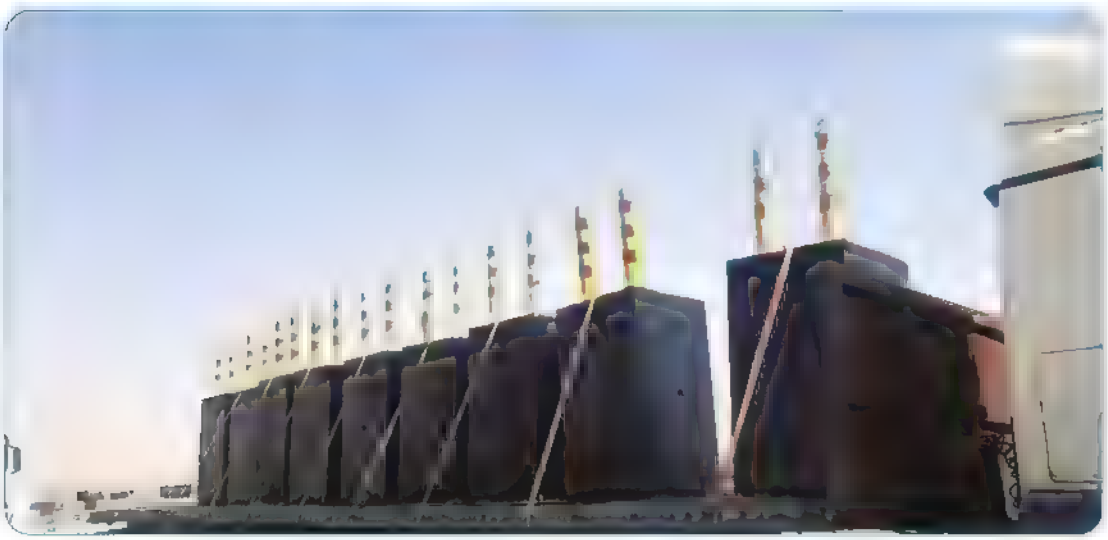

بعض مشاريعنا
نفذت بواسطة مصنعنا

Some of our projects
Implemented by our factory

بعض مشاريعنا
نفذت بواسطة مصنعنا

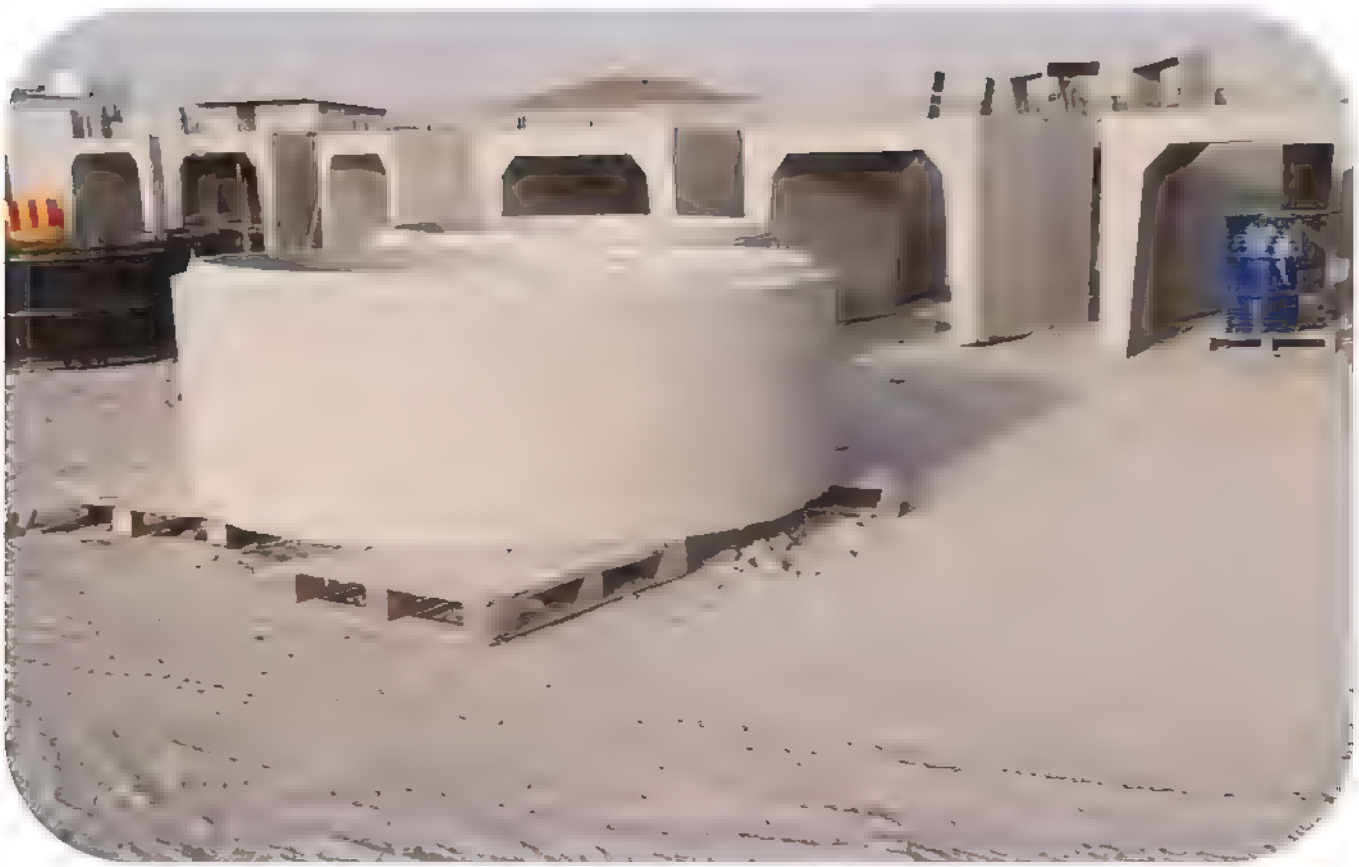

بعض مشاريعنا
نفذت بواسطة مصنعنا

بعض مشاريعنا
نفذت بواسطة مصنعنا

بعض مشاريعنا
نفذت بواسطة مصنعنا

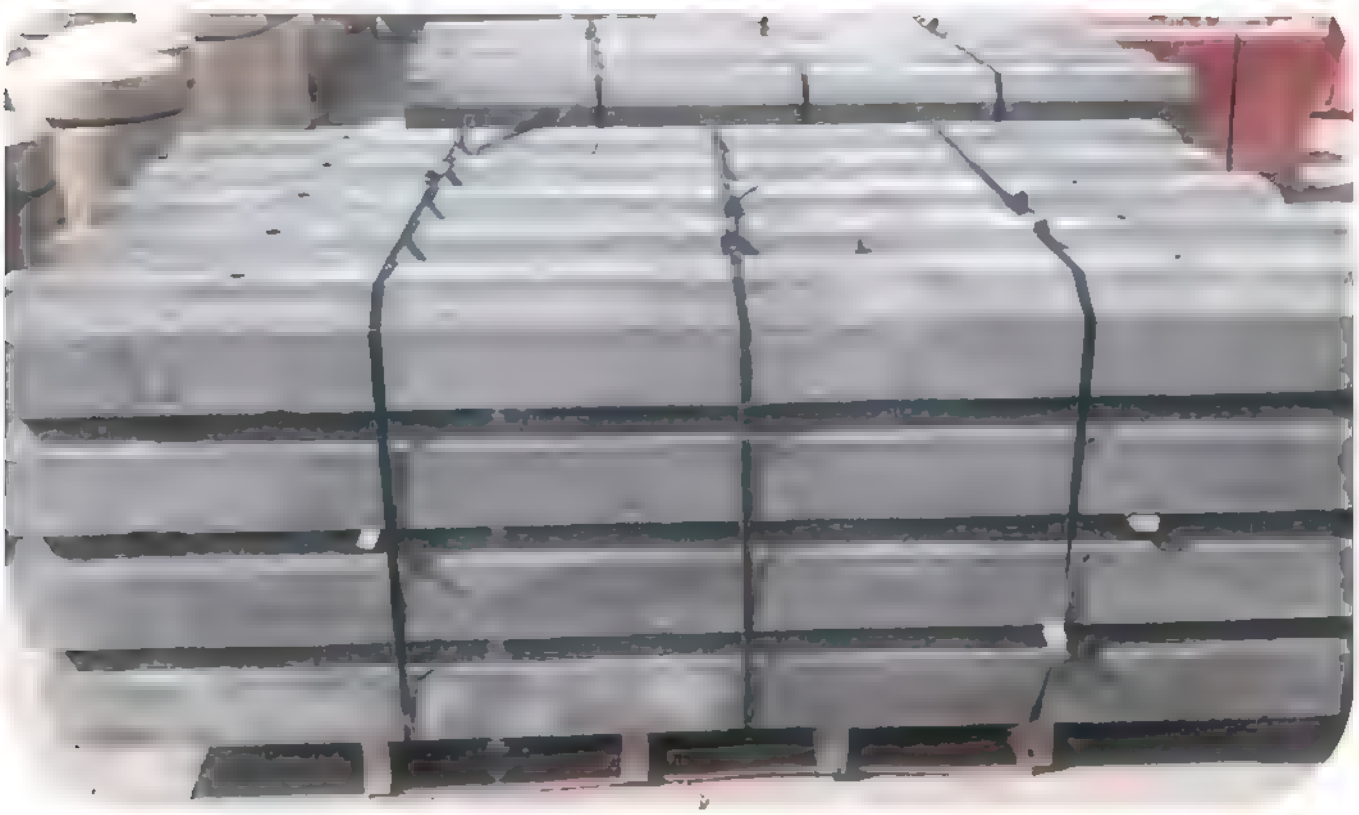

بعض مشاريعنا
نفذت بواسطة مصنعنا

بعض مشاريعنا
نفذت بواسطة مصنعنا

بعض مشاريعنا
نفذت بواسطة مصنعنا

بعض مشاريعنا
نفذت بواسطة مصنعنا

بعض مشاريعنا
نفذت بواسطة مصنعنا

بعض مشاريعنا
نفذت بواسطة مصنعنا

بعض مشاريعنا
نفذت بواسطة مصنعنا

بعض مشاريعنا
نفذت بواسطة مصنعنا

بعض مشاريعنا
نفذت بواسطة مصنعنا

بعض مشاريعنا
نفذت بواسطة مصنعنا

بعض مشاريعنا
نفذت بواسطة مصنعنا

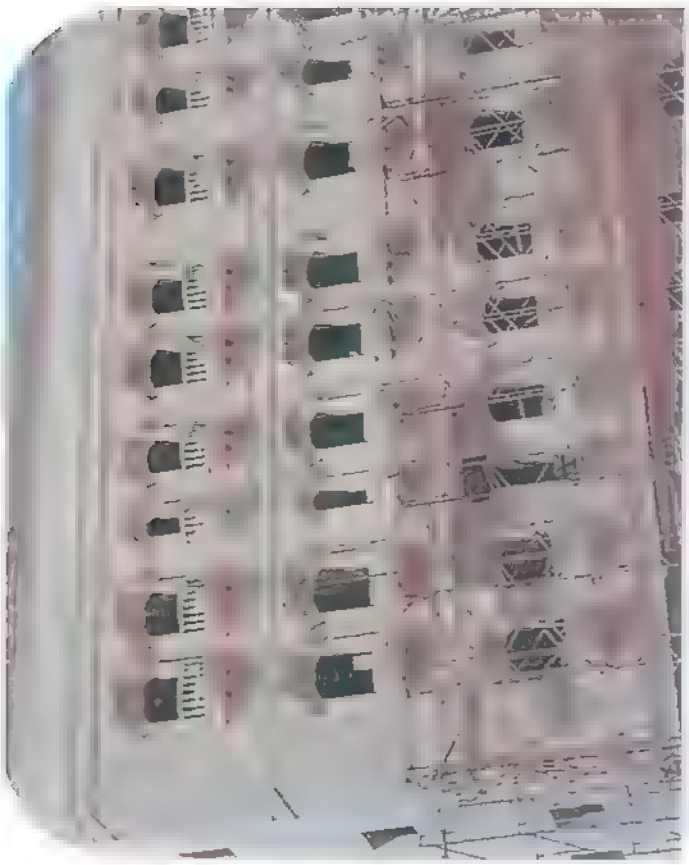

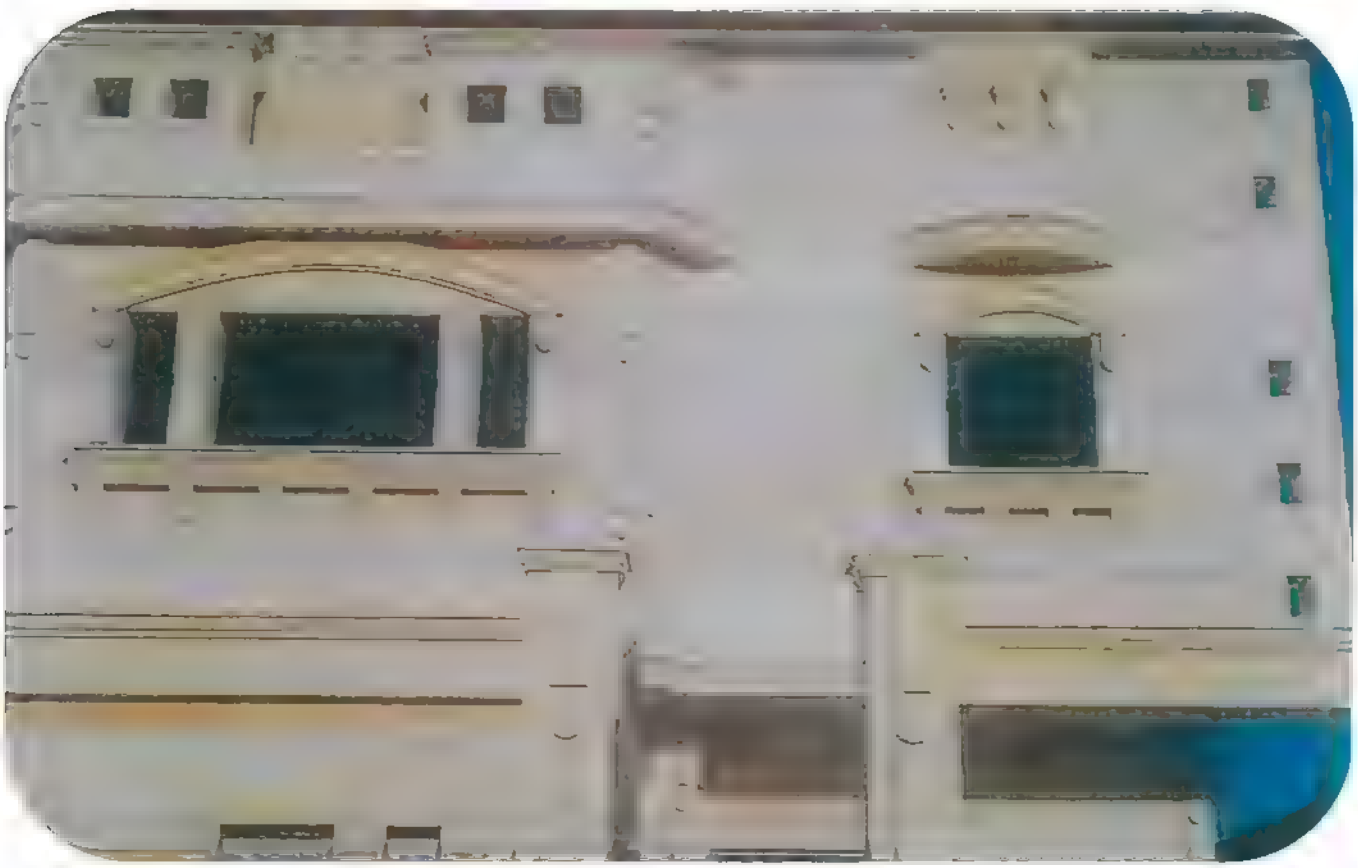

بعض مشاريعنا
نفذت بواسطة مصنعنا

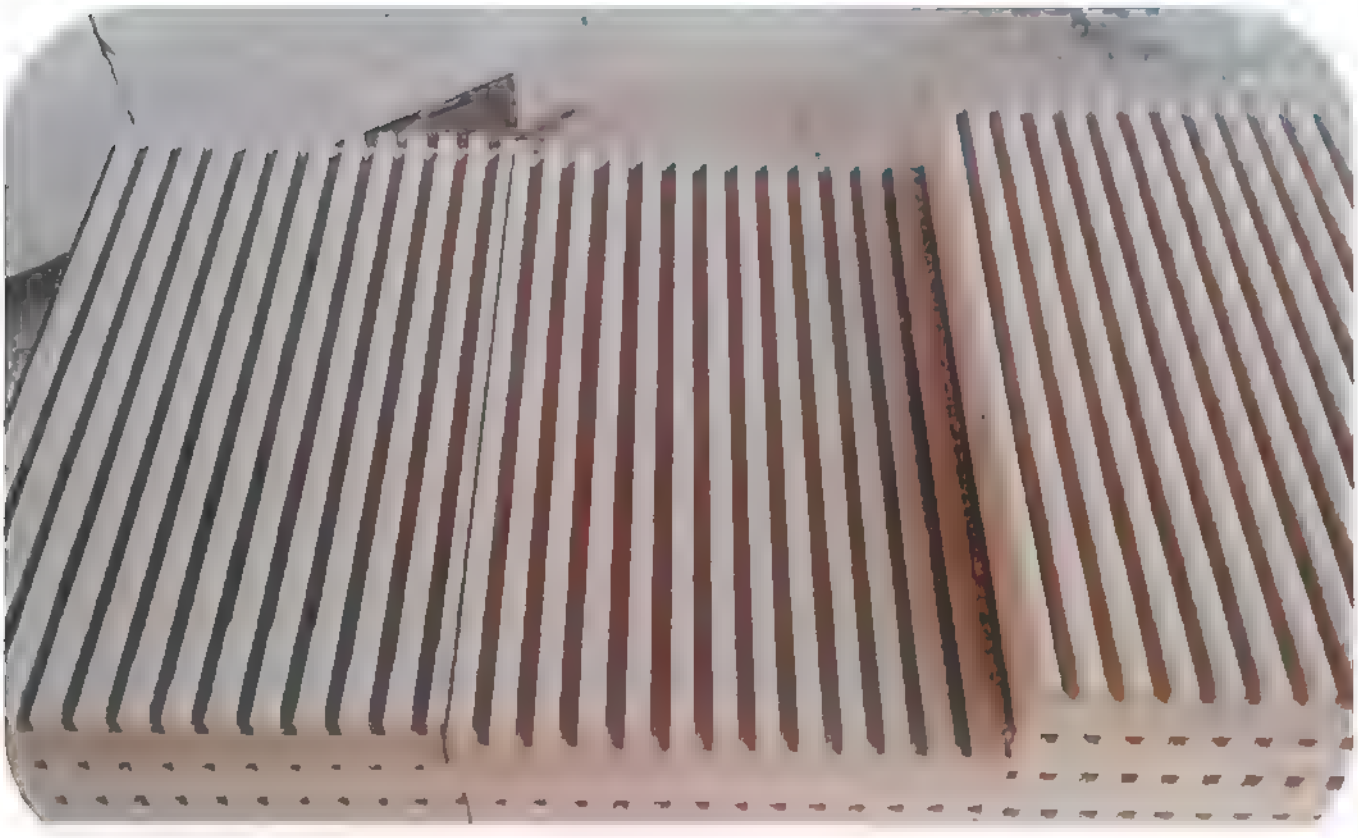

اعتمادات الشركة من العملاء

Company Accreditation from customers

OWNER

GACA

National Project For Integrated Security & Protection Of Airports (NPISPA)

مشروع الوطني لمتكامل لامن وحماية المطارات (المرحلة الاولى)

(ط - 19 - 323 - من ر - 0)

MAIN CONTRACTOR

شركة مهمات الطيران الشرق الاوسط (م.م)
MIDDLE EAST TASKS CO. LTD

SUBMITTAL CODE: NPISPA/00-ALL24Site/02-STR/18-PQD/0009/R1/2021 12 13

From Contractor: المقاول / شركة مهمات الشرق الاوسط

To: ow:18: المالك / الهيئة العامة للطيران المدني - قطاع امن الطيران - ادارة المشروع الوطني الامني للمطارات

كود التقديم	المشروع	المطار	التخصص	نوع التقديم	مسلسل	نسخة التقديم	التاريخ
	NPISPA	00 a l pro ect 24 airports	02 Structure	18 Pre Qual fication	0009	R1	2021 12 13

رقم مسلسل (أ) Serial No. (A)	وصف العنصر المقدم (ب) Description of item submitted (B)	اسم الموكين تجاري (ج) Brand (C)	الشركة المحلية (د) Local Agent (D)	عدد النسخ (هـ) Copies No (E)	البند في المواصفات (و) Specification Clause No.(F)	رمز الاجراء المطلوب Action Code المالك (ح) Client (H)
1	R.C HANDHOLE	CONCERETE HOUSE FOR CMENT PRODUCTS EST		1		B
2	R C HANDHOLE	Alyal and Al-Aamar General Contracting Est		1		B
3	R.C HANDHOLE	EMAD ALBELAD Est For Construction		1		B

G.cc/2/21

CONTRACTOR'S REMARKS. ملاحظات المقاول	توقيع مهندس المقاول	DIVISION القسم	TECHN. DEPT القسم الفني
	Engr. MOHAMED AREF		

This section is to be filled by authorized enguner: يجب ان تملأ هذه الخانة بواسطة المهندس المخول له صلاحية الاعتماد

REMARKS: ملاحظات ممثل المالك

1. لا مانع من التوريد من المورد
2. الأول والثاني على أن يتم الإلتزام
3. بملاحظات المناقصة المعتمد لدينا من
4. حيث تسليح وأبعاد الخرسانة ومنزل
5. بالنسبة للمورد الثالث زيارة المصنع قبل
6. البدء بالتوريد.
7.
8.
9.
10.

ممثل المقاول / المالك المفوض: توقيع المهندس المشرف / مهندس المشروع

DATE: التاريخ

DATE: التاريخ

Returned attachment as item No: مرفق معاد كما هو (مع ذكر رقم البند)

A- Approved as submitted.Work may proceed: معتمد كما تم تقديمه ويمكن البدء بالعمل

B- Approved as noted, Resubmission not required. Work may proceed after carrying out the remarks and Engineer's approval: معتمد مع مراعاة الملاحظات ولا داعي لإعادة التقديم ويمكن البدء بالعمل بعد تلافي الملاحظات

C- Approved as noted. Resubmission required. Work may not proceed: معتمد مع مراعاة الملاحظات ويجب إعادة التقديم

D- Rejected. Work may not proceed: غير معتمد لا يمكن البدء بالعمل

شركة مهمات الشرق الأوسط (ذ.م.م)
MIDDLE EAST TASKS CO. LTD.
ميتكو

التاريخ : 09 / 05 /1443هـ
الموافق : 13 / 12 /2021 م
الرقم : NPISPA/00-ALL24Site/02-STR/18-PQD/0009/R1/2021.12.13

المرفقات : عدد (3) مجلد

السادة / الهيئة العامة للطيران المدني

قطاع أمن الطيران – إدارة المشروع الوطني الامني للمطارات **المحترمين**

سعادة / مدير المشروع الأمني للمطارات **الموقر،**

السلام عليكم ورحمة الله وبركاته،

الموضوع : طلب اضافة/ مورد جديد غرف التفتيش مسبقة الصنع في جميع المطارات.

بناءاً على العقد رقم (ط – 19 – 323 – ن ي - 0) ، بخصوص المشروع الوطني المتكامل لأمن وحماية المطارات (المرحلة الأولى).
وبالإشارة إلى الموضوع أعلاه ، نرفق لسعادتكم ملفات موردين غرف التفتيش مسبقة الصنع في جميع المطارات.
كالتالي:

1. مؤسسة قواعد العطاء للمقاولات.
2. مصنع طارق نقادى للمنتجات الإسمنتية.
3. مصنع شركة تنمية الجزيرة للمنتجات الإسمنتية.
4. **مؤسسة بيت الخرسانة للمنتجات الاسمنتية (مورد جديد)**
5. **عماد البلاد للمقاولات (مورد جديد)**
6. **مؤسسة الاطياف والاعمار للمقاولات العامه (مورد جديد)**

وعليه نأمل من سعادتكم التكرم بتوجيه من يلزم بالاطلاع واعتماد الموردين المشار إليه أعلاه ، حتى نتمكن من إتمام الإجراءات اللازمة للمشروع

وتفضلوا بقبول فائق التحية والاحترام ،،،

شركة مهمات الشرق الاوسط المحدودة
مدير المشروع

م/ خالد الشافعي
Khaled Khalel@metco-sa com
+966 0) 541475111
Tel +966 (11) 206 6615
Fax +966 (11) 206 5058

ABDULLAH AL SAAD AND PARTNER CONSULTING CO

TBC

شركة الراجحي للبناء والتعمير
Al-Rajhi Building & Constructions Co.

Material Submittal Form

نموذج تقديم مواد

Program البرنامج	TW3C	Package / Group / الدفعة / المجموعة	G01
Project no. رقم المشروع	ALL SITES G01	Project name اسم المشروع	G01
Contractor name اسم المقاول	Al- RAJHI FOR CONSTRUCTION AND BULDING	Material - Submittal no. رقم تقديم المواد	TW3C-SAMPLES -G01-ARCH-028- REV0
Contract no. رقم العقد	TBC-TD-CD-10-SCHILDRY-5526-2019	Date التاريخ	07/07/2021
Consultant name اسم الاستشاري	ABDULLAH AL SAAID AND PARTNER CONSULTANT CO.	Approved Subcontractor (as applicable) مقاول الباطن المعتمد (إذا لزم)	
Material Description One item only per Form (system) وصف المواد بند واحد فقط لكل نموذج (نظام)	CONCRETE BENCHES & WASTE BASKETS **ATTACHMENT:** - **PHYSICAL SAMPLE**	As per specification حسب المواصفة	Technical Specifications for Educational Buildings-Division (8)
		Alternative البديل	
Drawing reference مرجع المخططات		BOQ reference no. الرقم المرجعي بجدول الكميات	8600
Specification reference مرجع المواصفة	8600	Standards, BS DIN, ASTM, SASO المقاييس BS ، DIN, ASTM, SASO	ANSI.ASTM.AG

Manufacturer/Supplier

المصنع / المورد

Company name اسم الشركة	طيف الاعمار للمقاولات	manufacturer المصنع	طيف الاعمار للمقاولات

شركة عبدالله السعيد وشركاه للاستشارات الهندسية
ABDULLAH AL SAAID AND PARTNER CONSULTING C

TBC

شركة الراجحي للبناء والتعمير
Al-Rajhi Building & Construction Co.

Address العنوان	RIYADH	Other details تفاصيل أخرى	
Local agent الوكيل المحلي			
Programme date material required on site تاريخ احتياج المواد بالموقع حسب البرنامج	10/07/2021	Expected date of arrival on site التاريخ المتوقع للوصول إلى الموقع	10/07/2021
Contractor's name اسم المقاول	Sharif Imam	Date التاريخ	06/07/2021
Signature التوقيع			

شركة الراجحي للبناء والتعمير

Engineer's comments

ملاحظات المهندس

لا مانع من اعتماد العينات المقدمة من مؤسسة طيف العمارة للمقاولات العامة على النحو الآتي :-

1- الكراسي ويراعى بها جودة التشطيب عن العينة المقدمة وضبط الركيزتين Code (B)

2- صناديق القمامة عند التصنيع يراعى سد أي ثقوب بقاع الصندوق Code (B)

3- مصدات مواقف السيارات Code (B)

4- غرف مهول الكهرباء Code (B) مع مراعاة نسب الخلط وترك فتحه لتصريف المياه مع منسوب القاع بقطر من 2.5" → 2" وضرورة الرجوع للمخططات المعتمدة من مهندس الكهرباء

- ويراعى عدم خدش أو تلف الأسطح عن التحميل والتركيب وتستبدل القطع التالفة مع تقديم الضمانات حسب شروط العقد والمواصفات ومراعاة ضبط الأفقيات أثناء التركيب بالأماكن المشار إليها بالمخططات المعتمدة وحسب توجيهات جهاز الإشراف

Status code رمز الحالة	☐ Approved مع الموافقة ☐ Rejected مرفوض	☑ Approved as noted revise and resubmit for record موافقة حسب الملاحظات، تعديل وإعادة التقديم للسجل	☐ Revise and resubmit تعديل وإعادة التقديم
Engineer's name اسم المهندس	م. أحمد عبد الخالق	Date التاريخ	07/07/2021
Signature التوقيع			

Client's comments

ملاحظات المالك

Status code رمز الحالة	☐Approved مع الموافقة ☐ Rejected مرفوض	☐Approved as noted revise and resubmit for record موافقة حسب الملاحظات، تعديل وإعادة التقديم للسجل	☐ Revise and resubmit تعديل وإعادة التقديم
Engineer's name اسم المهندس		Date التاريخ	
Signature التوقيع			

Note: ملاحظة

These documents have been reviewed for general conformity with Contract terms & conditions, the specifications and bill of quantities. Such review doesn't relieve the Contractor of his responsibilities under the terms of the Contract and shall not be deemed as approval for any further compensation or permission to carry out additional works.

تمت مراجعة هذه الوثائق للتأكد من مطابقتها لأحكام وشروط ومواصفات وجداول كميات العقد. ولا تعفي هذه المراجعة المقاول من مسئولياته العامة التعاقدية ولا تعتبر موافقة على أي تعويضات أو تصريح بالقيام بأعمال إضافية.

AJ SAUDI

TBC

شركة الراجحي للبناء والتعمير
Al-Rajhi Building & Construction Co.

Material Submittal Form

نموذج تقديم مواد

Program البرنامج	TRM2	Package / Group الدفعة / المجموعة	G02
Project no. رقم المشروع	ALL SITES IN G02	Project name اسم المشروع	Educational Buildings Construction in Riyadh
Contractor name اسم المقاول	Al- RAJHI FOR CONSTRUCTION AND BULDING	Material - Submittal no. رقم تقديم المواد	TRM2-G02-SAMPLES -ALL-A0058-REV1
Contract no. رقم العقد	TBC-TD-CD-10-SCHILDRY-5526-2019	Date التاريخ	04/02/2021
Consultant name اسم الاستشاري	ARABTECH JARDANEH & PARTNERS	Approved Subcontractor (as applicable) مقاول الباطن المعتمد (إذا لزم)	
Material Description One item only per Form (system) وصف المواد بند واحد فقط لكل نموذج (نظام)	PRE- CAST (MANHOLE 60*60 & MANHOLE 100*100) ATTACHMENTS: - SAMPLE	As per specification حسب المواصفة	Technical Specifications for Educational Buildings-Division (8)
		Alternative البديل	
Drawing reference مرجع المخططات	02371-AE-111-B01-R0	BOQ reference no. الرقم المرجعي بجدول الكميات	2000
Specification reference مرجع المواصفة	2000	Standards, BS DIN ASTM, SASO المقاييس BS ، DIN, ASTM, SASO	ANSI . ASTM . GA

RECEIVED
06 FEB 2021

Manufacturer/Supplier

المصنع / المورد

Company name اسم الشركة	RAEDT ALAMAAR CONSTRUCTION EST.	manufacturer المصنع	RAEDT ALAMAAR CONSTRUCTION EST.

شركة الراجحي للبناء والتعمير
إدارة المشتريات

AJ SAUDI

TBC

Address العنوان	RIYADH	Other details تفاصيل أخرى	
Local agent الوكيل المحلي	RAEDT ALAMAAR CONSTRUCTION EST.		
Programme date material required on site تاريخ احتياج المواد بالموقع حسب البرنامج	07/02/2021	Expected date of arrival on site التاريخ المتوقع للوصول إلى الموقع	07/02/2021
Contractor's name اسم المقاول	Sharif Imam	Date التاريخ	04/02/2021
Signature التوقيع			

Engineer's comments ملاحظات المهندس

العينة المقدمة لغرض تفتيش الكهرباء تحتوي على (60x60) cm: بلاط بورسلين وشاش (100x100) cm تعتبر مقبولة مع مراعاة الملاحظات المدونه أدناه :-

(i) مطابقة الاسلاك وضبط تشغيلها ومراعاة الاعمدة الحديثة في ذلك .

(ii) الالتزام بالمواصفات الفنية للمشروع (الشركة المنفذة يشترك كلوز للبياض)

(iii) مراعاة ان تكون العقد والبلاطات حسب طبيعة كل مشروع وعدم اللجوء الى التعديل الا في الحالات التي يجوز وبموافقة خطية من المهندس

(iv) يتحمل المقاول وحده اية سلبية قد تنتج عن عدم تقديم MIR قبل التركيب

(v) الالتزام بالمخططات وتنفيذ الاعمال .

(vi) تقديم البطاقات الالزامية حسب شروط العقد والمواصفات وان تكون البطاقات مدققة من الجهات المعنية

(vii) تقديم نتائج اختبارات عينات التربة المرسلة للمختبر وتصنيف الطبقات .

Status code رمز الحالة	☐ Approved مع الموافقة ☐ Rejected مرفوض	☑ Approved as noted revise and resubmit for record موافقة حسب الملاحظات، تعديل وإعادة التقديم للسجل	☐ Revise and resubmit تعديل وإعادة التقديم
Engineer's name اسم المهندس	محمد عثمان سليمان	Date التاريخ	11/2/2021

شركة المدار للبناء والتعمير
إدارة المشاريع

Signature التوقيع	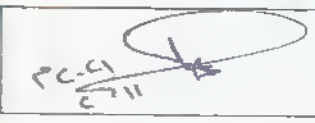

Client's comments

ملاحظات المالك

Status code رمز الحالة	☐ Approved مع الموافقة ☐ Rejected مرفوض	☐ Approved as noted revise and resubmit for record موافقة حسب الملاحظات، تعديل وإعادة التقديم للسجل	☐ Revise and resubmit تعديل وإعادة التقديم
Engineer's name اسم المهندس		Date التاريخ	
Signature التوقيع			

Note ملاحظة

These documents have been reviewed for general conformity with Contract terms & conditions, the specifications and bill of quantities. Such review doesn't relieve the Contractor of his responsibilities under the terms of the Contract and shall not be deemed as approval for any further compensation or permission to carry out additional works.

تمت مراجعة هذه الوثائق للتأكد من مطابقتها لأحكام وشروط ومواصفات وجداول كميات العقد. ولا تعفي هذه المراجعة المقاول من مسئولياته التعاقدية ولا تعتبر موافقة على أي تعويضات أو تصريح بالقيام بأعمال إضافية.

الشركة السعودية للتعمير

SAUDI CONSTRUCTIONEERS Ltd

PROJECT : BUS STOPS - RIYADH

MATERIAL : SUPPLY AND DELIVERY OF CONCRETE NEW JERSEY SAFETY BARRIER, SIGNAGE FOOTING & LIGHTING POST

BILL OF QUANTITY - UNIT RATE

Ref. NO. : Saudico/PO/URT/150/17
Date : 30-April-2017

S. No.	Description	Unit	Qty.	Unit Rate (SAR)	
1	Supply and Delivery of Precast Concrete New Jersey Safety Barrier				
	Concrete New Jersey Safety Barrier, Supplied in two colors one White color Background with Red Stripes, and the other RED color Background with white Stripes (width of strips as per approved shop drawing). Size : 1.50m length x 1.0 m height x 0.55m wide at bottom Steel Reinforcement . Lifting bar 16mmØ 2 Nr, Stirrups 10mmØ 7Nr and main bar 12mmØ 9Nr as per approved shop drawing Concrete Grade. C-35 Paint Thermo Plastic as per approved sample Bottom opening 20cm inverted U shape for loading / unloading (handling)	Nr	3,350	225.00	753,750.00
2	Supply and Delivery of Precast Concrete signage footing				
	Precast Concrete signage footing Size . 400mm length x 400mm width x 400mm height Lifting Bar : 2 Nos. 12mmØ Hole :1 Nr. of 75mmØ hole on top for fixation of signage post. Concrete Grade C 35 Paint : Thermo Plastic color as per approved shop drawing) Half Red & Half White) Steel Reinforcement : As per approved shop drawing	Nr	700	60.00	42,000.00
3	Supply and Delivery of Precast Concrete Lighting Post Footing				
	Precast Concrete Lighting Post Footing Size . 650mm length x 650mm width x 650mm height. Lifting Bar : 2 Nos. 12mmØ Concrete Grade: C-35 Paint : Thermo Plastic color as per approved shop drawing Steel Reinforcement : As per approved shop drawing	Nr	350	160.00	56,000.00
	TOTAL AMOUNT			SAR.	851,750.00

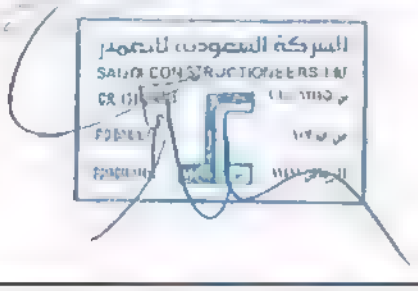

AJ SAUDI

شركة تطوير للمباني

شركة الراجحي لبناء و التعمير
Al-Rajhi Building & Constructions Co.

Material Submittal Form

نموذج تقديم مواد

Program البرنامج	R53	Package / Group الدفعة / المجموعة	SECIAL PROJECTS G4 & G2
Project no. رقم المشروع	**BUNDLE 4 & 2**	Project name اسم المشروع	Educational Buildings Construction In Riyadh
Contractor name اسم المقاول	Al- RAJHI FOR CONSTRUCTION AND BULDING	Material submittal no. رقم تقديم المواد	R53-G4-G2-SAMPLES -ALL-A194
Contract no. رقم العقد	TBC-SA-BD&B-RBC-2065/2018& TBC-SA-SPP-GR.2-2093-2018	Date التاريخ	26/11/2019
Consultant name اسم الاستشاري	ARABTECH JARDANEH & PARTNERS	Approved Subcontractor (as applicable) مقاول الباطن المعتمد (إذا لزم)	
Material Description One item only per Form (system) وصف المواد بند واحد فقط لكل نموذج (نظام)	**CONCRETE BENCHES & WASTE BASKETS** **Attachments :** 1- Technical Data Sheet 2- PHYSICAL SAMPLE	As per specification حسب المواصفة	Technical Specifications For Educational Buildings-Division (9)
		Alternative البديل	
Drawing reference مرجع المخططات	02371-AE-111-B01-R0	BOQ reference no. الرقم المرجعي بجدول الكميات	2000
Specification reference مرجع المواصفة	2000	Standards, BS DIN, ASTM, SASO المقاييس ، BS DIN, ASTM, SASO	ASTM

Manufacturer/Supplier

المصنع / المورد

Company name اسم الشركة	**RAEDAT ALAMAAR** CONSTRUCTION EST.	manufacturer المصنع	**RAEDAT ALAMAAR** CONSTRUCTION EST.

شركة الراجحي للبناء والتعمير
ادارة المشاريع

PRODUCT SPECIFICATION STORAGE AND HANDLING DATA SHEET

PRODUCT SPECIFICATION

Precast Concrete - UF-CONCRETE BENCH Sand (ASTM C150), Aggregates (ASTM C33) and Mixtures (ASTM C494)

Reinforcement	5 Nos. Ø12mm BB & Ø12mm @200mm Cc.
Color	AS PER CLIENT SPECIFICATION
Surface finish	Smooth WITH SEALER PAINT
Product weight	350 kg/m³
Compressive strength	30 Mpa.
Fleural strength	4 Mpa.
Water absorption	4.6%
Abrasion resistance	3mm
Dimensional tolerance	as per RCC-PCI-Manual

Length	± 3mm (± 1/8)
Width	± 3mm (± 1/8)
Thickness	± 3mm (± 1/8)

STORAGE, HANDLING AND SHIPPING Ref. RCC Quality Manual

Storage of Precast Members	Provisions for storage of units shall be in accordance with Specification requirements. Storage shall be re-inspected periodically by the producer's Quality Control Supervisor for adverse changes in dunnage or supports.
Handling Precast Members	Precast, non-pre stress, members shall not be lifted from the casting bed until the concrete has reached a compressive strength as specified on the Plans or at least 1500 psi (10 MPa) nor shall there be any evidence of damage to the unit. Units shall not be transported or erected until they have reached the required design strength.
Delivery of Precast Members	The quality of the Precast Members delivered should be similar to the approved samples selected by the client or client representative. To prevent staining during storage, the products should be wrapped and stored in their original packages in a dry, firm and level ground. They should be stacked on pallets to prevent damages rising from dampness.

CH 1
CH 2
CH 3
CH 4
CH 5
CH 6
CH 7
CH 8

AJ SAUDI

TBC

شركة الراجحي للبناء والتعمير

erial Submittal Form

نموذج تقديم مواد

Program البرنامج	TRM2	Package / Group الدفعة / المجموعة	G02
Project no رقم المشروع	ALL SITES IN G02	Project name اسم المشروع	Educational Buildings Construction in Riyadh
Contractor name اسم المقاول	AL- RAJHI FOR CONSTRUCTION AND BULDING	Material Submittal no رقم تقديم المواد	TRM2-G02 SAMPLES -ALL-A0030-REV0
Contract no. رقم العقد	TBC-TD-CD-10-SCHILDRY-5526-2019	Date التاريخ	21/10/2020
Consultant name اسم الاستشاري	ARABTECH JARDANEH & PARTNERS	Approved Subcontractor (as applicable) مقاول الباطن المعتمد (إذا لزم)	
Material Description One item only per Form (system) وصف المواد بند واحد فقط لكل نموذج (نظام)	CONCRETE BENCHES & WASTE BASKETS 7 WHEEL STOOPER ATTACHMENTS: - Technical datasheet - PHYSICAL SAMPLE	As per specification حسب المواصفة	Technical Specifications for Educational Buildings-Division (■)
		Alternative البديل	
Drawing reference مرجع المخططات	02371-AE-111-B01-R0	BOQ reference no الرقم المرجعي بجدول الكميات	2000
Specification reference مرجع المواصفة	7150	Standards, BS DIN, ASTM, SASO المقاييس BS ، DIN, ASTM SASO	ANSI ASTM GA

Manufacturer/Supplier المصنع / المورد

Company name اسم الشركة	RAEDT ALAMAAR CONSTRUCTION EST.	manufacturer المصنع	RAEDT ALAMAAR CONSTRUCTION EST.

شركة الراجحي للبناء والتعمير
ادارة المشاريع

AJ SAUDI

شركة تطوير المباني
SAUDER BUILDING COMPANY

شركة الراجحي للبناء و التعمير
Al-Rajhi Building & Constructions Co.

Address العنوان	RIYADH	Other details تفصيل أخرى	
Local agent الوكيل المحلي	**RAEDAT ALAMAAR CONSTRUCTION EST.**		
Program date material required on site تاريخ احتياج المواد بالموقع حسب البرنامج	3/12/2019	Expected date of arrival on site التاريخ المتوقع للوصول إلى الموقع	3/12/2019
Contractor's name اسم المقاول	Sharif Imam	Date التاريخ	26/11/2019
Signature التوقيع	عنه		

Engineer's comments ملاحظات

المهندس

١- العينات مقبولة مع مراعاة التنسيق أعمال سقف المعدن بشكل فني أفضل (على مستويات في الزوايا) وكذلك تباعد السلك من الداخل.

٢- ضمان تثبيت الفواصل بشكل جيد مع مراعاة المعدن بالمواد المرفقة والتي تؤمن الرؤية للمبنى والتواصل مع السيد حمد الركيبي لتوضيح ما هو أي اجراء اضافي (B) تتوضح بإضافات لتقنية على التركيب والمواصفات المرفقة بالعقد المواصفات المعتمدة للمشروع

Status code رمز الحالة	☐ Approved مع الموافقة	☐ Approved as noted revise and resubmit for record موافقة حسب الملاحظات، تعديل وإعادة التقديم للسجل	☐ Revise and resubmit تعديل وإعادة التقديم
	☐ Rejected مرفوض		
Engineer's name اسم المهندس	Eng: Raghib Safi	Date التاريخ	4-12-2019
Signature التوقيع			

Note.	ملاحظة

These documents have been reviewed for general conformity with Contract terms & conditions, the specifications and bill of quantities. Such review doesn't relieve the Contractor of his responsibilites under the terms of the Contract and shall not be deemed as approval for any further compensation or permission to carry out additional works.

تمت مراجعة هذه الوثائق للتأكد من مطابقتها لأحكام وشروط ومواصفات وجداول كميات العقد. ولا تعفي هذه المراجعة المقاول من مسؤولياته العامة التعاقدية ولا تعتبر موافقة على أي تعويضات أو تصريح بالقيام بأعمال إضافية.

شركة الراجحي للبناء والتعمير
ادارة المشاريع

AJ SAUDI

TBC

Address العنوان	RIYADH		
Local agent الوكيل المحلي	RAFDT ALAMAAR CONSTRUCTION LST	Other details تفاصيل أخرى	
Programme date matenal required on site تاريخ احتياج المواد بالموقع حسب البرنامج	24/10/2020	Expected date of arrival on site التاريخ المتوقع للوصول الى الموقع	24/10/2020
Contractor's name اسم المقاول	Shanf Imam	Date التاريخ	21/10/2020
Signature التوقيع	[signature]		

Engineer's comments

ملاحظات المهندس

العينة المقدمة مقبوله مع مراعات الملاحظات الاتيه عند التوريد :-

1) معالجة التموجات بالاسطح حيث يجب ان تكون مستوية تماماً

2) ضبط التشطيب اسفل الجلسات وداخل سلة المهملات.

3) تثبيت الجلسات باستقامة أفقيه تامه.

4) مراعاة عدم خدش وتلف الاسطح عند التحميل والتركيب ويلزم استبدال التالف فوراً.

1) تقديم الضمانات اللازمة حسب شروط العقد والمواصفات.

Status code رمز الحالة	☐ Approved مع الموافقة ☐ Rejected مرفوض	☑ Approved as noted revise and resubmit for record موافقة حسب الملاحظات، تعديل واعادة التقديم للسجل	☐ Revise and resubmit تعديل واعادة التقديم
Engineer's name اسم المهندس	Eng. Hani Mohamed	Date التاريخ	2/11.2020

شركة الراجحي للبناء والتعمير
ادارة المشاريع

PRE-CAST CONCRETE BENCHES & WASTE BASKETS (RAEDAT ALAMAAR)

شركة الراجحي
للبناء والتعمير
ادارة المشاريع

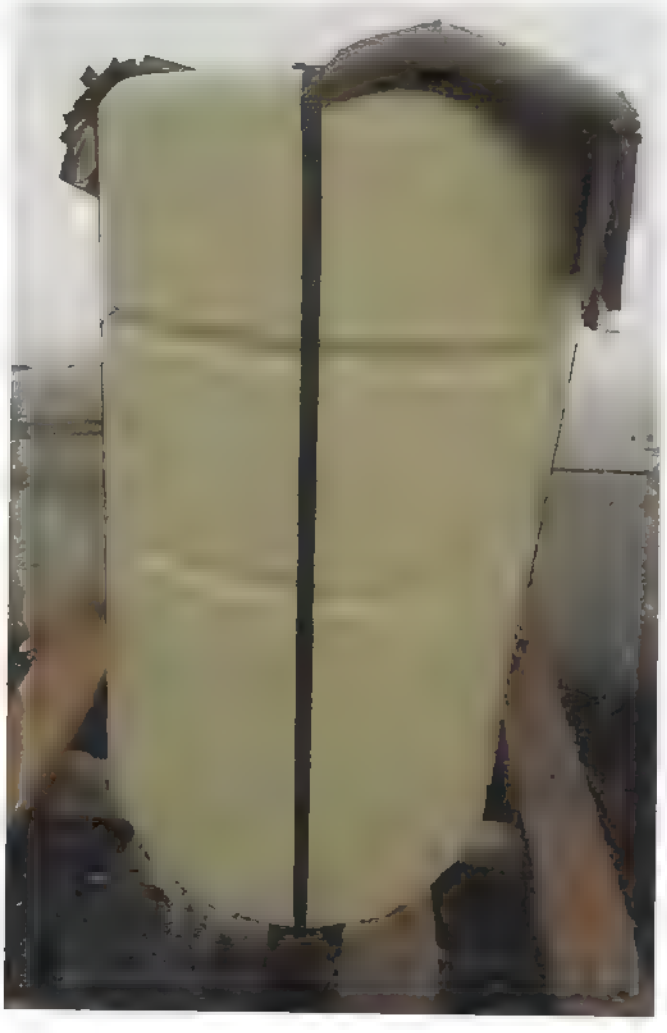

شركة الراجحي
للبناء والتعمير
ادارة المشاريع

PRODUCT SPECIFICATION STORAGE AND HANDLING DATA SHEET

PRODUCT SPECIFICATION

Reinforcement	Ø8mm @250mm Cc.
Color	Colored White Cement (Beige)
Surface finish	smooth
Product weight	350 kg/m³
Compressive strength	30 Mpa.
Fleural strength	4 Mpa.
Water absorption	4.6%
Abrasion resistance	3mm
Dimensional tolerance	as per RCC-PCI-Manual

Length	± 3mm (± 1/8)
Width	± 3mm (± 1/8)
Thickness	± 3mm (± 1/8)

STORAGE, HANDLING AND SHIPPING

Storage of Precast Members	Provisions for storage of units shall be in accordance with Specification requirements. Storage shall be re-inspected periodically by the producer's Quality Control Supervisor for adverse changes in dunnage or supports.
Handling Precast Members	Precast, non-pre stress, members shall not be lifted from the casting bed until the concrete has reached a compressive strength as specified on the Plans or at least 1500 psi (10 MPa) nor shall there be any evidence of damage to the unit. Units shall not be transported or erected until they have reached the required design strength.
Delivery of Precast Members	The quality of the Precast Members delivered should be similar to the approved samples selected by the client or client representative. To prevent staining during storage, the products should be wrapped and stored in their original packages in a dry, firm and level ground. They should be stacked on pallets to prevent damages rising from dampness.

PRODUCT DRAWING

Precast Concrete - UF-TRASH BIN Sand (ASTM C150), Aggregates (ASTM C33) and Mixtures (ASTM C494)

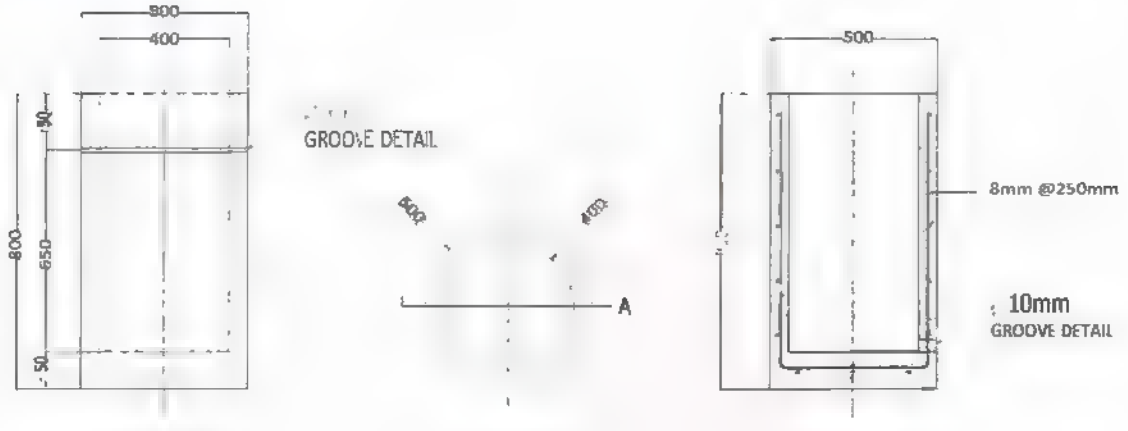

PRECAST CONCRETE BIN
500mm(ID) x 800mm(H) x 50mm(THK)

AJ SAUDI

R53-G3-MS-ALL-C0156

Material Submittal Form نموذج تقديم مواد

Program البرنامج	TBC-TD-BTrad-SP G3-5084/2018	Package / Group الدفعة / المجموعة	Bundle3(Education Buildings in Riyadh) (Wave III) 15 المشاريع الخاصة – معتمر لسنة
Project no رقم المشروع	210-RUH215C 212-RUH217C 203-RUH208S 406-RUH248S 204-RUH209S 205-RUH210C 211-RUH216C 307-RUH227S 313-RUH233S 315-RUH235S 422-RUH251C	Project name اسم المشروع	ALL SITE's
Contractor name اسم المقاول	شركة هاشم للمقاولات والتجارة المساهمة	Material submittal no رقم تقديم المواد	R53-G3-MS-ALL-C0156
Contract no رقم العقد		Date التاريخ	24/12/2019
Consultant name اسم الاستشاري	م معتز الروح	Approved Subcontractor (as applicable) مقاول الباطن المعتمد (اذا لزم)	
Material Description One item only per Form (system) وصف المواد بند واحد فقط لكل نموذج (نظام)	- Precast concrete Chair - Precast concrete Waste baskets - مقاعد من الخرسانة الجاهزة - سلة نفايات من الخرسانة الجاهزة مرفق كتالوج لاختيار الشكل + ملف التأهيل + عينات	As per specification حسب المواصفة	02
		Alternative البديل	
Drawing reference مرجع المخططات		BOQ reference no الرقم المرجعي لجدول الكميات	1 0012 - 1 0013
Specification reference مرجع المواصفة	02	Standards, BS DIN, ASTM SASO المعايير ، BS DIN, ASTM SASO	

AJ SAUDI

Hashem Contracting & Trading Corp

R53-G3-MS-ALL-C0156

Manufacturer/Supplier

المصنع / المورد

Company name اسم الشركة	Alamaar Contracting EST مؤسسة رائدة العمار للمقاولات	manufacturer المصنع	
Address العنوان	الرياض – حي اشبيليا	Other details تفاصيل أخرى	TEL 0560008964
Local agent الوكيل المحلي			
Programme date material required on site تاريخ احتياج المواد بالموقع حسب البرنامج		Expected date of arrival on site التاريخ المتوقع للوصول إلى الموقع	
Contractor's name اسم المقاول	شركة هاشم للمقاولات والتجارة المساهمة	Date التاريخ	24/12/2019
Signature التوقيع			

ملاحظات المهندس

[illegible]

Status code رمز الحالة	☐ Approved مع الموافقة ☐ Rejected مرفوض	☐ Approved as noted revise and resubmit for record موافقة حسب الملاحظات، تعديل وإعادة التقديم للسجل	☐ Revise and resubmit تعديل وإعادة التقديم
Engineer's name اسم المهندس	Eng. Raghab - Saf	Date التاريخ	26-12-2019
Signature التوقيع			

Note ملاحظة

These documents have been reviewed for general conformity with Contract terms & conditions, the specifications and bill of quantities. Such review doesn't relieve the Contractor of his responsibilities under the terms of the Contract and shall not be deemed as approval for any further compensation or permission to carry out additional works.

تمت مراجعة هذه الوثائق للتأكد من مطابقتها لأحكام وشروط ومواصفات وجداول كميات العقد. ولا تعفي هذه المراجعة المقاول من مسئولياته العامة التعاقدية ولا تعتبر موافقة على أي تعويضات أو تصريح بالقيام بأعمال إضافية.

الشركة السعودية للتعمير

SAUDI CONSTRUCTIONEERS Ltd

PROJECT : BUS STOPS - RIYADH

MATERIAL : SUPPLY AND DELIVERY OF CONCRETE NEW JERSEY SAFETY BARRIER, SIGNAGE FOOTING & LIGHTING POST

BILL OF QUANTITY - UNIT RATE

Ref. NO. : Saudico/PO/BRT/150/17
Date 30-April 2017

S. No.	Description	Unit	Qty.	Unit Rate (SAR)	
1	**Supply and Delivery of Precast Concrete New Jersey Safety Barrier**				
	Concrete New Jersey Safety Barrier Supplied in two colors one White color Background with Red Stripes, and the other RED color Background with white Stripes (width of strips as per approved shop drawing) Size : 1.50m length x 1.0 m height x 0.55m wide at bottom. Steel Reinforcement : Lifting bar 16mmØ 2 Nr, Stirrups 10mmØ 7Nr and main bar 12mmØ 9Nr as per approved shop drawing Concrete Grade. C-35 Paint : Thermo Plastic as per approved sample. Bottom opening 20cm inverted U shape for loading / unloading (handling).	Nr	3,350	225.00	753,750.00
2	**Supply and Delivery of Precast Concrete signage footing**				
	Precast Concrete signage footing Size : 400mm length x 400mm width x 400mm height. Lifting Bar : 2 Nos. 12mmØ Hole :1 Nr. of 75mmØ hole on top for fixation of signage post. Concrete Grade: C-35 Paint - Thermo Plastic color as per approved shop drawing) Half Red & Half White) Steel Reinforcement . As per approved shop drawing	Nr	700	60.00	42,000.00
3	**Supply and Delivery of Precast Concrete Lighting Post Footing**				
	Precast Concrete Lighting Post Footing Size : 850mm length x 850mm width x 850mm height. Lifting Bar 2 Nos. 12mmØ Concrete Grade: C-35 Paint : Thermo Plastic color as per approved shop drawing Steel Reinforcement : As per approved shop drawing	Nr	350	160.00	56,000.00
	TOTAL AMOUNT			SAR.	851,750.00

TRANSMITTAL FORM

تنفيذ وإنجاز مشروع محطات الركاب والمواقف العامة للمرحلة الأولى من مشروع حافلات الرياض

BUS STATION AND PARKING FOR PHASE 1 OF RIYADH BUS PROJECT

الشركة السعودية للتعمير
SAUDI CONSTRUCTIONEERS Ltd

ADA - SM

DISCIPLINE

CIV		ELE		ARG		PLN		GEN	
STR		TEL		QLY		SUR			
ROD	V	LSC		HSE		DTR			
MEC		ARC		TMS		ORG			

Transmittal No: BRT-P1B/WHA/PRQ/ROD/DTR/00054/01 DATE: 27-May-17

New Submittal ☐

Re submittal ☑

To: Mr Muzahim S Al Theeb - Project Director
Arriyadh Development Authority
P O Box 94501
Riyadh 11641

From: CONTRACTOR
الشركة السعودية للتعمير
SAUDI CONSTRUCTIONEERS Ltd

Information Submitted/ Attached

☐ Calculations / Design	☐ Reports (Others than TRC)	☐ Quantity Re-Measurements	☐ Forms/Worksheets
☐ Test Reports/Certificates	☐ Manual	☐ Operation & Maintenance Manual	☐ Method Statement
☐ Warantee/ Guarantee	☐ Testing/ Commissioning	☐ Material Substitution	☐ Procedure
☐ Schedules	☑ Pre-Qualifications	☐ Technical Brochure/ Booklets	

HO
AF
MM
AN
[illegible]
[illegible]
PACD
MK

Description

Prequalification Document for M/s Raedat Alamaar Contracting EST
following materials
1. Concrete Safety Barriers (New Jersey)
2. Signage Footing
3. Lighting Post Footing
(Attached: Hard & Soft Copy)

SAUDI CO
BRT-P1B
06 [illegible]
RECEIVED

For temporary only

Saudi Constructioneers Ltd

Name: Araz Fahy - Acting Project Manager

Signature

Project Manager

Date: 6 May-17

(STAMP)

ADA/ SM COMMENTS: FOR COLOR SCHEMES FOR SIGN & TEMP. LIGHTING POLE BASES REFER TO NOTES ON THE PICTURE.
LIGHT POLE BASE HAS NOT BEEN PROVIDED FOR INSPECTION.
APPROVAL SUBJECT TO SHOP DRAWING & FUNCTIONAL ASSEMBLED TEMP. LIGHTING POLE (BASE, POLE, BRACKET & FIXTURE) SAMPLE.
[signature] 4/6/2017

SUBMIT SEPARATE DRAWING WITH FOUNDATION BASE FOR TEMPORARY LIGHT POLES WITH CALCULATION FOR STABILITY & SAFETY. [signature]

ADA/ SM

Signature

Project Director

Signature

Project Manager

Date: 4/6/17

(STAMP)

APPROVAL CODE:
A = Approved (B) Approved as noted C = Approved as noted Resubmit E = Disapproved F = No action taken

ADA REF IN: #170529934 ADA REF OUT: #170605940

TRANSMITTAL FORM

تنفيذ وإنجاز مشروع البنية التحتية للمرحلة الثانية من مشروع حافلات الرياض

INFRASTRUCTURE FOR PHASE 2 OF RIYADH BUS PROJECT

الشركة السعودية للتعمير
SAUDI CONSTRUCTIONEERS Ltd

ADA - SM

DISCIPLINE

CIV	ELE	ARC	PLN	GEN
STR	TEL	QLY	SUR	
RDD √	LSC	HSE	DTR	
MEC	ARC	TMS	ORG	

Transmittal No. BRT-P2A/WHA/PRQ/ROD/DTR/00050/01 DATE. 28-May-17

New Submittal ☐

Re-submittal √

To Mr. Muzahim S. Al Theeb Project Director
Arriyadh Development Authority
P.O.Box 94301
Riyadh 11641

From CONTRACTOR
الشركة السعودية للتعمير
SAUDI CONSTRUCTIONEERS Ltd

Information Submitted/ Attached

☐ Calculations / Design	☐ Reports (Others than TRC)	☐ Quantity Re-Measurements	☐ Forms/Worksheets
☐ Test Reports/Certificates	☐ Manual	☐ Operation & Maintenance Manual	☐ Method Statement
☐ Warantee/ Guarantee	☐ Testing/ Commissioning	☐ Material Specification	☐ Procedure
☐ Schedules	☑ Pre-Qualification	☐ Technical Brochure/ Booklets	

No AC AN [redacted] NAED MK

Description:

Prequalification Document for M/s Raedal Alamaar Contracting EST

the Following Materials:

1. Concrete Safety Barriers (New Jersey)
2. Signage Footing
3. Lighting Post Footing

(Attached: Hard & Soft Copy)

SAUDI CONSTRUCTIONEERS Ltd
BRT-P2A
16 JUN 2017
RECEIVED
For

Saudi Constructioneers Ltd

Name Asez Faizy - Project Manager

Signature

Project Manager
SAUDI CONSTRUCTIONEERS Ltd

Date: 28-May-17

ADA/ SM COMMENTS:

[illegible] SCHEDULE FOR SIGN & LIGHT POST FOOTING AS PER BASIS REPORT & DRAWINGS NOTES ON THE DRAWING.

LIGHT POLE FOOTING HAS NOT BEEN PROVIDED IN APPROVED SUBMITTED DRAWINGS & DESIGN CALCULATIONS FOR LIGHTING POLE (BASE PLATE, ANCHOR BOLTS, SAMPLE).

4/6/17

SUBMIT SEPARATE DRAWING WITH FOUNDATION BASE FOR TEMPORARY LIGHT POLES WITH CALCULATIONS FOR STRENGTH & STABILITY.

AC(JP)

ADA/ SM

Signature

Project Director

Signature

Project Manager

Date: 4/6/17

(STAMP)

APPROVAL CODE:

A = Approved B = Approved as noted C = Approved as noted Resubmit E = Disapproved F = No action taken

ADA REF IN #170529997

ADA REF OUT #170605935

Al Mejdl Housing
Contracting Co.ltd.

شركة مساكن المجدل
للمقاولات المحدودة

اتفاقية عقد عمل

انه في يوم الاحد بتاريخ ١٤٣٥/١٠/١٤ الموافق ٢٠١٤/٠٨/١٠ حرر بين كل من :

١- شركة مساكن المجدل للمقاولات المحدوده وعنوانها : الرياض – حي العزيزية طريق الدائري الجنوبي ، سجل ١٠١٠٣٠٥٧٣٧ ، ص ب : ٣٧١٤٨١ الرياض الرمز البريدي ١١٣٢٥ هاتف ٤٠٠١٤١٤ (الطرف الاول)

٢- مؤسسة رائدة العمار للمقاولات وعنوانها : الرياض – حي اشبيليه (الطرف الثاني)

ويشار اليها فيما بعد بالطرف الثاني .

اتفق الطرفان على ما يلي :

١- تصنيع شواخص خرسانيه حسب النموذج المعد في الموقع و يكون الحديد ١٢ ملم خمسة اسياخ في المتر الواحد و تكون الخرسانة ٣٥٠ للمتر المكعب و الدهان كامل حسب الألوان المعتمده في النموذج على ان يتم تجهيز خمس شواخص يوميا على الأقل اعتبارا من ٢٠١٤/٨/٢٤ م .

٢- في حالة وجود اي خلل في اي شاخص بعد التركيب في الموقع لأسباب تتعلق بالتصنيع فانها من مسوولية المصنع (الطرف الثاني)

السعر .

٨٠٠ ريال للشاخص شاملة الدهان .

الدفعات :

- الدفعة المقدمة : (٢٥٠٠٠) (خمسة و عشرون ألف ريال فقط لا غير) .
- الدفعة الثانية : (١٠٠٠٠) (عشرة آلاف ريال فقط لا غير) بعد توريد قوالب الشواخص .
- الدفعة الثالثه : (١٠٠٠٠) (عشرة آلاف ريال فقط لا غير) بعد تصنيع أول ٥ شواخص .
- الدفعة الاسبوعية : حسب التصنيع لكل اسبوع بقيمة ما تم تصنيعه .

حرر هذا العقد من نسختين تسلم بيد كل طرف نسخه للرجوع اليهما عند اللزوم ووقع عليه الطرفان بعد تفهم احكامه وهما بكامل الأهلية المعتد بها شرعا ونظاما .

الطرف الاول	الطرف الثاني
شركة مساكن المجدل للمقاولات المحدودة	مؤسسة أرض الأندلس للتجارة والمقاولات

المملكة العربية السعودية - الرياض - العزيزية - فاكس ٠١١/٤٠٠١٤١٤ - مقاولات عامة - رأس المال المدفوع (١٠٠٠٠٠) ريال
س.ت/ ١٠١٠٣٠٥٧٣٧ - تلفون ٠١١/٢١٣٧٤٤٨ - ص.ب ٣٧١٤٨١ - الرمز البريدي ١١٣٢٥
Kingdom OF Saudi Arabia - Riyadh -al - azizia-Fax 011 /4001414 General Contracting Capital Paid (100 000) S.R. C.R. 1010305737
Tel.011 / 2137448 - P o Box 371481 - Code No .11325 - E-mail almejdl1@hotmail com

AL WABEL
Commerce & Industry
الوابل
التجارة و الصناعة

عقد توريد وتنفيذ أعمال

إنه في يوم الخميس 1434/10/29هـ الموافق 2013/09/05م تم الإتفاق في مدينة الرياض بين كلاً من -

شركة الوابل للتجارة والصناعة وهي شركة سعودية مقرها شارع العليا – حي الصحافة بالرياض - ص.ب 240218 الرياض 11322 سجل تجاري رقم 1010368333 وتاريخ 1434/05/13هـ . ويمثلها في توقيع العقد السيد/ عمر إبراهيم السحيباني – سعودي الجنسية – بطاقة أحوال رقم/ 1070247562. ويشار إليها فيما بعد (بالطرف الأول) .

و

مؤسسة رائدة العمار للمقاولات هي مؤسسة سعودية مقرها شارع الحسن بن الحسين بحي اشبيليه بالرياض سجل تجاري رقم 7003666307 وتاريخ 1415/09/16 هـ ويمثلها في توقيع العقد السيد / عبد الرحمن على عبد العزيز الزيدى – سعودي الجنسية – بطاقة أحوال رقم/1071352730 ويشار إليها فيما بعد (بالطرف الثاني) .

تمهيد :-

حيث يرغب الطرف الأول في التعاقد مع الطرف الثاني لتنفيذ و توريد حواجز خرسانية مسلحة لما للطرف الثاني من خبرة وقدرة على تنفيذ هذه الأعمال ، فقد تم الاتفاق والتراضي بين الطرفين وهما بكامل أهليتهما الشرعية والنظامية على ما يلي :-

مادة (1) وثائق العقد :-

يُعتبر التمهيد أعلاه وعرض الأسعار المُقدم من الطرف الثاني برقم بدون وتاريخ 02/ 09 / 2013 م ، وكذلك الشروط الخاصة والعامة والمواصفات والكميات الواردة ضمن العقد المُبرم بين الطرف الأول وأمانة منطقة الرياض ويشار إليها فيما بعد (بالمستفيد النهائي) جزء لا يتجزأ من هذا العقد.

مادة (2) الغرض من العقد :-

إن الغرض من هذا العقد هو قيام الطرف الثاني بتصنيع وتوريد كميات الأصناف الموضحة في عرض أسعاره المُرفق بهذا العقد طبقاً للشروط والمواصفات والمخططات والجدول الزمني المطلوبة من قِبل (المستفيد النهائي) .

مادة (3) مدة العقد :-

يلتزم الطرف الثاني بتنفيذ وتوريد وتسليم جميع الأعمال محل هذا العقد على دفعات شهرية حسب الجدول الزمني المُعتمد والمُتفق عليه مع (المستفيد النهائي) خلال مدة (365) يوم إعتباراً من تاريخ توقيع هذا العقد طبقاً للشروط والمواصفات والكميات المطلوبة .

شركة الوابل للتجارة والصناعة
ص.ب ١٠١٠٣٦٨٣٣٣ الرياض

CR. 1010368333
P O Box 240218
Postal code: 11322
Riyadh. Saudi Arabia
T: +966 11 8120776
F: +966 11 2142377
E: info@alwabel.com

THE NATIONAL COMMERCIAL BANK

EXPORT DOCUMENTARY LICS DEPT.
RIYADH PROCESSING CENTER 414
Print : 22/09/2014 16:17:15
Advised Date : EPTEMBER 22, 201

Messrs 21065847000204
Raadat Alamaar Contracting EST.
ISHBILIYAH,RIYADH
SAUDI ARABIA
TEL.0560008964,FAX.0112958390

PLS. QUOTE ALWAYS OUR REF.
EXP. CREDIT NO. F039515

Issuing Bank
SAUDI BRITISH BANK.,
RIYADH,
SAUDI ARABIA.

Applicant
AL BAYAN GROUP HOLDING COMPANY
P.O.BOX 42589 RIYADH 11551
SAUDI ARABIA
TEL:011-4772440 FAX:011-4765777

Beneficiary
YOURSELVES

Issue Bank Ref.	DHBCPM543827
Issue Date	22 SEPTEMBER, 2014
Expiry date	21 FEBRUARY, 2015
Cur. & Amt.	SAR 1,694,000.00

Dear Sir,

- We are pleased to advise you the above irrevocable operative Letter of Credit.
- Please be advised that this Credit is subject to the Uniform Customs and Practice for Documentary Credit (2007 Revision) International Chamber of Commerce Brochure NO 600
- Please be advised that this letter is merely an advice without any financial responsibility or obligation on the part of NCB except authenticity of the Credit message as per ICC 600
- **NOTE :** **In case some or any of the terms of this credit can not be complied by you, then please approach the opener(s) directly to initiate the necessary amendment(s) for their above L/C through their opening bank.**
- **NOTE :** **When you submit your documents to us for negotiation please favour us with an extra set of photocopies of documents for our own record.**
- Please authorize us to Debit Your Account for SAR 500.00 being our advising charges

PLS. acknowledge receipt.

Regards,

For/The National Commercial Bank.

******* This is a computer generated advice, no signature is required ********

SAUDI

Material Submittal Form
نموذج تقديم مواد

Program البرنامج	RIYADH (53) SCHOOL BUILDING	Package / Group الدفعة / المجموعة	SP - G01
Project no. رقم المشروع		Project name اسم المشروع	Group - Four (6) School Sites Riyadh
Contractor name اسم المقاول	AL RAJHI DEVELPMENT CO.LTD	Material submittal no. رقم تقديم المواد	R53-G1-MAT-ALL-A-0059
Contract no. رقم العقد		Date التاريخ	07/12/2019
Consultant name اسم الاستشاري	RABTECH JARDANEH	Approved Subcontractor (as applicable) مقاول الباطن المعتمد (إذا لزم)	
Material Description One item only per Form (system) وصف المواد بند واحد فقط لكل نموذج (نظام)	precast concrete chairs & waste baskets كراسي و سلات المهملات من الخرسانة مسبقة	As per specification حسب المواصفة	
		Alternative البديل	
Drawing reference مرجع المخططات		BOQ reference no. الرقم المرجعي بجدول الكميات	
Specification reference مرجع المواصفة	03450	Standards, BS DIN, ASTM, SASO المقاييس ، BS DIN, ASTM SASO	

Company name اسم الشركة	.Raedat Alamaar est مؤسسة رائدة الاعمار	manufacturer المصنع	
Address العنوان		Other details تفاصيل أخرى	
Local agent الوكيل المحلي			
Programme date material required on site تاريخ احتياج المواد بالموقع حسب البرنامج		Expected date of arrival on site التاريخ المتوقع للوصول إلى الموقع	
Contractor's name اسم المقاول	Eng.Lotfy Saad	Date التاريخ	
Signature التوقيع			

AJ | SAUDI

شركة تطوير للمباني
TAWEER BUILDINGS COMPANY

Engineer's comments ملاحظات المهندس

(١) تعتمد مؤسسة رائدة العمار للمقاولات لتوريد كراسي وسلة مهملات من الخزانة السابقة
الصب (٢) ترويدنا بالاختبارات الفنية اللازمة والحديثة على المنتجات (٣) تقديم
الضمانات الخطية لمدة لا تقل عن عشر سنوات حسب شروط العقد.
* العينات: العينة مقبولة مع مراعاة التشطيب (سطح المقعد بشكل فني
أخضر (سطح مستوي تماماً وخالي من التعرجات والثقوب الصغيرة) وكذلك الأحرف بطريقة
على قاع سلة المهملات من الداخل والتشطيب الخارجي تكون أفضل في بعض المناطق
- ضمان تثبيت القواعد الاسطوانية مع سطح المقعد بالمواد اللاصقة والتي تؤمن
الديمومة للمنتج والتوازن الجيد عند التركيب في الموقع (مدون أي اهتزاز أطلاقاً) مع
تقديم الضمانات الخطية على التركيب حسب المواصفات الفنية وشروط العقد

Status code رمز الحالة	☐ Approved مع الموافقة ☐ Rejected مرفوض	☐ Approved as noted revise and resubmit for record موافقة حسب الملاحظات، تعديل وإعادة التقديم للسجل	☐ Revise and resubmit تعديل وإعادة التقديم
Engineer's name اسم المهندس	Eng: Rugheb Sufi	Date التاريخ	8-12-2019
Signature التوقيع	[signature]		9-12-2019

Note. ملاحظة

These documents have been reviewed for general conformity with Contract terms & conditions, the specifications and bill of quantities. Such review doesn't relieve the Contractor of his responsibilities under the terms of the Contract and shall not be deemed as approval for any further compensation or permission to carry out additional works.

تمت مراجعة هذه الوثائق للتأكد من مطابقتها لأحكام وشروط ومواصفات وجداول كميات العقد ولا تعفي هذه المراجعة المقاول من مسئولياته العامة التعاقدية ولا تعتبر موافقة على أي تعويضات أو تصريح بالقيام بأعمال إضافية.

شركة الراجحي للتنمية المحدودة
س.ت ١٠١٣
ص.ب ٢٠١٠
الرياض
مشاريع تطوير

شركة دونجو السعودية للمقاولات
DNGO CONTRACTING SAUDI COMPANY

Date	Page
Sep 02, 2014	1

Purchase Order Number
PO DK20140000000000615

Purchase Order

Vendor Address: V1642
مؤسسة رائدة العمار للمقاولات
0559154213 دوش

Ship To:
Torrents Projects (AlShifa)

Ref./ Project No.	Desc/Contract No.	FOB/Payment No	Terms	Currency	Expect Arrival
DK140601			N90	SAR	

Sr #	Item Number	Description	Qty. Ord.	UOM	Unit Cost	Extended Price
1	34711319 00008	Barrier. Concrete whole painted red & white 61x95x120cm Note: This PO is for item #1 Supplier to start making the concrete barriers as per drawings. the painting is Phosforic yellow plus red color this revision to increase the price from 110 to 121/pc to change the painting acc to conv required 1- the supplier received 10% advance payment(99000SR 2- supplier shall receive advance payment balance 08900 99000 = 9900 SR total advance payment required = 9900 SR Revised PO AK	9000.00	PC	121.00	1,089,000.00

Comments:
this is for Torrents Projects (AlShifa) p.o.x 6900
payment transfer 10% Advance

Sub Total	1,089,000.00
Less Discount	0.00
Total order : SAR	1,089,000.00

Approved By

205

شركة دونجو السعودية للمقاولات
DNGO CONTRACTING SAUDI COMPANY

Date	Page
Sep 01, 2014	1
Purchase Order Number	
PO DK20140000000000516	

Purchase Order

Vendor Address: V1642

شركة رائدة العمار للمقاولات
0559154213 :جوال

Ship To:

Torrents Projects (East of Riyadh)

Ref./ Project No.	Desc/ Contract No.	FOB/Payment No.	Terms	Currency	Expected Arrival
DK149002			N90	SAR	

Sr #	Item Number	Description	Qty Ord.	UOM	Unit Cost	Extended Price
1	34711319-00008	Barrier Concrete w/hole painted red & white 81x95x120cm Note This PO is for Item #1 Supplier to start making the concrete barriers as per drawings the painting is Phosfonic yellow plus red color this revision to increase the price from 110 to 121/pc to change the painting ace to colw required 1- the Supplier received 10% advance payment(5500SR 2- supplier shall receive advance payment balance 60500-55000 = 5500 SR total advance payment required = 5500 SR Revised PO	5000.00	PC	121.00	605,000.00

Comments

this is for Torrents(East of Riyadh) p.o.6901
payment transfer 10%Advance

Sub Total:	605,000.00
Less Discount :	0.00
Total order : SAR	605,000.00

Approved By

www.dngo.com

CIVIL WORKS COMPANY LTD.
Limited Liability Company
Paid up Capital S. R. 5,000, 000

شركة الأعمال المدنية المحدودة
ذات مسئولية محدودة
رأس المال المدفوع ٥٠٠٠٠٠٠٠ ريال سعودي

Page No. صفحة رقم	Date 31/08/2013 التاريخ	أمر شراء	Request No 181780&83 رقم الطلب
Your Quotation Reference إشارة عرضكم		PURCHASE ORDER	Request Date. 20&24/8/2013 تاريخ الطلب
Our Enquiry Reference اشارة استفساركم		137910 رقم	Date Required تاريخ التسليم المطلوب

Vendor : البائع
Raedat Alamaar Contracting EST.

Cost Center مركز التكلفة
RIYADH STRATEGIC PLAN NO#1X

رقم المعلمة بطلب الشراء PO Item #	البيـــان / المواصفـــات Description / Specifications	الوحدة Unit	الكمية Quantity	سعر الوحدة Unit Price	مجموع الثمن Total Value
1	KERBSTONE (15*30*50)	M.L.	1000	12.00	12000.00
2	SIDE WALK TILES (40*40) C31	M2	150	12.50	1875.00

لعمل اللازم وتوريد البردرات
والبلاط ... مع التسعير
جواد ٠٥٩٢١٩٠٦٤٧

FAXED

Total Amount In Words: SR : THIRTEEN THOUSAND EIGHT HUNDRED SEVENTY FIVE ONLY (الإجمالي) — Total المبلغ المدفوع: 13 875.00

Purchasing Dept. | Approved by

		P.O.Box	P. Code	Telephone	Fax	C.R
Main Office	Riyadh	552	11421	479 [illegible]	4791917	6674
Branches	Riyadh	3151	11476	24 [illegible]	2401156	6674
	[illegible]	902	31462	5595705	5583140	6674
	[illegible]	782	31952	42 [illegible]	582 [illegible]	6674
	[illegible]dah	1459	2 [illegible]	6 [illegible]	[illegible]	6674

Originator : Yellow	Purchasing : Pink	Account : Green	Supply : White
اصفر : الطالب	وردي : المشتريات	اخضر : الإدارة المالية	ابيض : نسخة

Form # POR.002

CIVIL WORKS COMPANY LTD.
Limited Liability Company
Paid up Capital S. R. 5,000, 000

شركة الأعمال المدنية المحدودة
ذات مسئولية محدودة
رأس المال المدفوع ٥٠٠٠٠٠٠ ريال سعودي

Page No. صفحة رقم	Date 14/11/2013 التاريخ	أمر شراء PURCHASE ORDER	Request No 196254 رقم الطلب
Your Quotation Reference إشارة عرضكم			Request Date 07/11/13 تاريخ الطلب
Our Enquiry Reference إشارة استفسارنا		رقم 138095	Date Required تاريخ التسليم المطلوب

Vendor . البائع
Raedaj ALamaar Contracting EST.

Cost Center مركز التكلفة
PH1 STRATEGIC PLAN FOR WATER

رقم التكلفة بطلب الشراء PO Item #	البيان / المواصفات Description / Specifications	الوحدة Unit	الكمية Quantity	سعر الوحدة Unit Price	مجموع الثمن Total Value
1	KERBSTONE (50*30*15 CM)	M L	1500	13.00	19500.00

Total Amount In Words	SR : NINETEEN THOUSAND FIVE HUNDRED &00/100 ONLY	الاجمالي المبالغ المدفوع	الاجمالي Total 19,500.00

الإدارة المشتريات
Purchasing Dept.

الإدارة المالية
F. Department

المعتمد
Approved by

		P.O.Box	P.Code	Telephone	Fax	C.R.
Main Office	Riyadh	550	11421	4791919	4791911	0678
Branches	Riyadh	3151	11471	24[illegible]67	2[illegible]56	5675
	Dammam	2012	31462	8574205	8574733	6678001
	Hofuf	782	31982	5877266	5875489	6678001
	Buraidah	1659	51441	3270318	3270319	6678001

المركز الرئيسي	الرياض	٥٥٠	١١٤٢١	٤٧٩١٩١٩	٤٧٩١٩١١	٦٦٧٨	
الفروع	الرياض	٣١٥١	١١٤٧١	٢٤٠٠٤٦٧	٢٤٠٠٤٥٦	٦٦٧٨	
	الدمام	٣٠١٢	٣١٤٦٢	٨٥٧٤٢٠٥	٨٥٧٤٧٣٣	٦٦٧٨/٠٠١	
	الهفوف	٧٨٢	٣١٩٨٢	٥٨٧٧٢٦٦	٥٨٧٥٤٨٩	٦٦٧٨/٠٠١	
	بريدة	١٦٥٩	٥١٤٤١	٣٢٧٠٣١٨	٣٢٧٠٣١٩	٦٦٧٨/٠٠١	

اصفر . الطالب	زهري . المشتروات	اخضر . الإدارة المالية	ابيض . المورد
Originator . Yellow	Purchasing . Pink	Account . Green	Supply . White

Form # PUR002

048209

YÜKSEL İNŞAAT A.Ş	SUPPLY AGREEMENT ISO 9001:2008 - YÜKSEL İNŞAAT A.Ş CO. LTD.	شركة يوكسيل انشاءات المساهمة YÜKSEL

PORTABLE CONCRETE SAFETY BARRIERS	Order No : ABSR C - 0011 Date : 14-09-2014

The agreement undersigned on 19-11-1435 H, corresponding 14-09-2014 G between the following parties:

Customer	Supplier
YÜKSEL İNŞAAT A.Ş	Raedat Alamaar Contracting EST.

1 . Description of Job

Supply and Delivery of Concrete Safety Barriers listed in the purchase order No. ABSR C - 0011

2 . Delivery

a . Materials must be delivered as per the agreed date by supplier.

b . Materials must be delivered to Abubekar Siddin Road Bridge Project Site (EXIT6).

c . Suppleir have to start the delivery of barriers from 17th of september and deliver total material with in one month

d .

e .

3 . Terms and Conditions

a . Good Quality safety barriers must be provided by the supplier

b . If found any damages at the time of unloading or after unloading , must be replaced immediatlly for free of cost

c

d .

4 . Payment & Purchase Order

a . Both parties agreed on the payment conditions written in the attached purchase order No. ABSR C - 0011

b . Commence dateof job is 19-11-1435 H corresponding to 14-09-2014 G.

c . 25% Cash in Advance

5 . Attachments

Attached please find the below listed documents:

a . BOQ/ Actual Take off Quantity [ ] Approved Drawings [x] Supplier Quotation (If any) [ ]

b Techincal Specifications [ ] Spare Parts [ ] Additional Inf (Material Sample etc.) [ ]

c .

d

Signature and Seal

YÜKSEL İNŞAAT A.Ş

P O BOX 54783, RIYADH 11524 K.S.A
966 011 293 1000 (PAX), 966 011 293 5148 (FAX)
Email saudia@yuksel.net
Website www.yuksel.net

YÜKSEL İNŞAAT A.Ş

YÜKSEL **PURCHASE ORDER FORM**

Order No : ABSR C - 0011

Date : 14-09-2014

Project Name : ABI BAKR SIDDIQ ROAD FROM KINGDOM TO PRINCE SALMAN ROAD INTERSECTION PROJECT

Material Description : PORTABLE CONCRETE SAFETY BARRIERS

Supplier : Raedat Alamaar Contracting EST

Discipline : Civil [X] Mech. [ ] Instr. [ ] Others [ ]

Detail of Materials : Local [X] Imported [ ]

P O BOX : City : Tel 966 552194213

ZIP Code : Country : Fax 966

QUANTITIES & PRICES

NO	SUPPLIER PART NO	DESCRIPTION	UNIT	QUANTITY	UNIT PRICE SAR	TOTAL PRICE SAR
1		PORTABLE CONCRETE SAFETY BARRIER (NEW / ERSY) as per attached Detail Road Marking Paint Weight 18Kg Steel Dimensions Length 1.5Meter, Width 55 or 60CM, Height 1 Meter	EA	500	180.00	90,000.00
		N/A				
		(ABOVE PRICE INCLUDES TRANSPORTATION AND DELIVERY TO SITE				
					TOTAL AMOUNT (SAR)	*90,000.00*
					TOTAL DISCOUNT (SAR)	
					GRAND TOTAL NET AMOUNT SAR	**90,000.00**
					In Words (Ninety Thousand SAR Only)	

P.O.BOX 54788, RIYADH 11524 K.S.A
966 011 293 3000 (PBX), 966 011 293 5148 (FAX)
Email : saudi@yuksel.com
Website : www.yuksel.com

المملكة العربية السعودية
وزارة الشئون البلدية والقروية
امانة منطقة الرياض
(٢٦٦-١٠١)
إدارة المشتريات

بسم الله الرحمن الرحيم

أمانة منطقة الرياض
مركز الصادرات الإدارية
١٤٣٤/٢٩١٦١٣
١٤٣١-١٢-٠٢

الموضوع : توريد حواجز خرسانية

المكرم / مدير مؤسسة رائدة العمار للمقاولات المحترم

ت / ٠٥٥٩١٩٤٢١٣ .

السلام عليكم ورحمة الله وبركاته :

نشير للعرض المقدم منكم والمؤرخ في ٢٠١٣/٩/١٦ والخاص بتوريد حواجز خرسانية على النحو التالي

البند	البيـــان	الكمية	السعر الإفرادي	السعر الإجمالي
١	حواجز خرسانية	٢,٠٠٠	١٤٥	٢٩٠,٠٠٠
	الإجمالي			٢٩٠,٠٠٠ ريال

فقط مائتان وتسعون ألف ريال ، ومدة التوريد خلال خمسة عشر يوماً من تاريخ هذا الخطاب .

نخبركم بالموافقة على ذلك .

نأمل بعد الأنتهاء تقديم المستندات اللازمه لصرف مستحقاتكم .

والسلام عليكم ورحمة الله وبركاته ،،،

وكيل أمانة منطقة الرياض للتعمير والمشاريع

م. محمد بن صالح الضبعان

مجموعة زيد الحسين وإخوانه
ZAID ALHUISAIN & BROTHERS GROUP
شركة مجموعة زيد الحسين وإخوانه للمقاولات ZAID ALHUISAIN & BROS. GROUP OF COMPANIES

الرقم	ز ح ع م4181
التاريخ	2013/10/19
المشروع	حدائق مكة

الموضوع	تعميد

الى	موسسة رائدة العمار للمقاولات
عناية	الكرم محروس محمد السيد

الهاتف	2958390
الفاكس	2958390
الجوال	0560008964

السلام عليكم

حيث اننا موسسة زيد الحسين للمقاولات المقاول الرئيسي لمشروع إنشاء حدائق متفرقة بمكة المكرمة (المرحلة الثانية) وحيث أن المشروع يلزمه تصنيع وتوريد ماتهسول صرف طبقا للمواصفات والعينات والمخططات المعتمدة من قبل المهندس المشرف من قبل الأمانة ومدير المشروع والاستشاري وطبقا للأنظمة المعمول بها بالمملكة العربية السعودية وحيث أن لديكم القدرة على تصنيع وتوريد المواد المطلوبة فطيه نعمدكم بالتوريد حسب الأتي:-

م	الصنف	الوحدة	الكمية	السعر	الاجمالي
1	تصنيع وتوريد ماتهول صرف بابعاد 1.10م في 1.10م بارتفاع 1.10م وذلك حسب المواصفات والعينات والمخططات المعتمدة من قبل المهندس المشرف من قبل الأمانة ومدير المشروع والاستشاري.	حبة	450	1,500	675,000
	الإجمالي فقط ستمائة وخمس وسبعون ألف ريال				675,000

أولا :- مدة التوريد:- يتم البدء بتوريد المواد اعلاه بعد أسبوع من تاريخ التعميد وينتهي خلال شهرين من تاريخ بداية التوريد .

ثانيا :- الشروط:-

1. الكميات أعلاه تقديرية ويحق لنا زيادة الكميات او تخفيضها بنسبة 20% دون تغير الأسعار.
2. في حالة رفض احد العينات الموردة من قبل الجهات المشرفة على المشروع او الاستشاري نتيجة عدم مطابقتها للمواصفات او ظهر بها اي اضرار نتيجة التعميل يحق لنا ارجاع الاصناف المرفوضة واستبدالها مع تحميلكم تكاليف النقل واي تكاليف اخرى ناتجة عن ذلك .
3. تلتزم موسسة أرض الأندلس للمقاولات بضمان خلو المنتجات من أي عيوب تصنيعية يمكن أن تؤثر على جودة عملها وأنها مصنعة وفقا للمواصفات المطلوبة من الجهة المالكة للمشروع وأنها على استعداد تام لتحمل نفقات إجراء أي اختبارات تطلب من الجهة المشرفة على المشروع لضمان الجودة.
4. يتم عمل اختبار ويتم تسليمنا شهادات الاختبار عند التوريد.
5. السعر المتفق عليه أعلاه شامل التحميل على سياراتنا بموقعكم بالرياض .

ثالثا :- الدفعات :- يتم تسديد قيمة المواد بعد توريدها واستلامها من قبلنا كل 200 حبة على حده وتصدر الشيكات باسم / كرم محروس محمد السعيد .

رابعاً : الاستلام :- يتم التنسيق مع أ / عبده عبدربه - جوال رقم (0500130761).

خامسا : غرامة التاخير :- في حالة عدم الالتزام بالتوريد في المواعيد المتفق عليها فانه يتم تطبيق غرامة تأخير قدرها 1% من قيمة التعميد عن كل يوم تاخير عن الموعد المحدد اعلاه على أن لا تزيد إجمالي غرامات التاخير عن 10% من القيمة الإجمالية للتعميد.

شاكرين تعاونكم معنا

إدارة العقود والمشتريات

محمد بن زيد الحسين

YÜKSEL İNŞAAT A.Ş

YUKSEL **PURCHASE ORDER FORM**

Order No : ABSR A- 0019

Date : 11-04-2016

Project Name	:	ABI BAKR SIDDIQ ROAD FROM KINGDOM TO PRINCE SALMAN ROAD INTERSECTION PROJECT						
Material Description	:	PRECAST MANHOLE						
Supplier	:	RIYADH AL MADAIN FOR CONTRACTING EST.						
Dicipline	:	Civil	X	Mech		Instr		Others
Detail of Materials	:	Local	X	Imported				
P O BOX	:		City	:		Tel	966	559194213
ZIP Code	:		Country	:		Fax	966	

QUANTITIES & PRICES

NO	SUPPLIER PART NO	DESCRIPTION	UNIT	QUANTITY	UNIT PRICE SAR	TOTAL PRICE SAR
1		PRECAST MANHOLE Dimensions Length 60CM, Width - 60CM, Height 60CM	EA	500	690.00	345,000.00
2		PRECAST MANHOLE Dimensions Length 80CM, Width 80CM, Height 80CM	EA	516	980.00	505,680.00
		(ABOVE PRICE INCLUDES TRANSPORTATION AND DELIVERY TO SITE)				
					TOTAL AMOUNT (SAR)	850,680.00
					TOTAL DISCOUNT (SAR)	
					GRAND TOTAL NET AMOUNT SAR	850,680.00

P O BOX 54788, RIYADH 11524 K S A
966 011 293 1000 (PBX), 966 011 293 5148 (FAX)

Email saudia@yuksel.net
Website www.yuksel.net

مجموعة زيد الحسين وإخوانه
ZAID ALHUISAIN & BROTHERS GROUP

شركة مجموعة زيد الحسين وإخوانه للمقاولات ZAID ALHUISAIN & BROS. GROUP OF COMPANIES

الموضوع	تمهيد

الرقم	ز ح ع م4146
التاريخ	2013/09/18
المشروع	حدائق مكة

الى	موسسة رائدة العمار للمقاولات
عناية	أ/كرم مخروس محمد السعيد

الهاتف	2968300
الفاكس	2958390
الجوال	0560008964

السلام عليكم

حيث أننا مؤسسة زيد الحسين للمقاولات العامة المنفذ الرئيسي لمشروع إنشاء حدائق متفرقة بمكة المكرمة (المرحلة الثانية) وحيث أن المشروع يلزمه تصنيع وتوريد مصدات خرسانية طبقا للمواصفات والعينات والمخططات المعتمدة من قبل المهندس المشرف من قبل الأمانة ومدير المشروع والاستشاري وطبقا للأنظمة المعمول بها بالمملكة العربية السعودية وحيث أن لديكم القدرة على تصنيع وتوريد المواد المطلوبة فطيه نعهدكم بالتوريد حسب الآتي:-

م	الوصف	الوحدة	الكمية	السعر	الإجمالي
1	تصنيع وتوريد مصدات خرسانية دروبة الشكل قطر 40 سم والقاعدة 40×40 سم وذلك حسب المواصفات والعينات والمخططات المعتمدة من قبل المهندس المشرف من قبل الأمانة ومدير المشروع والاستشاري .	حبة	402	150	60,300
	الاجمالي فقط ستون الف وثلاثمائة ريال لاغير				60,300

أولا :- مدة التوريد:- يتم البدء بتوريد المواد أعلاه بعد أسبوع من تاريخ التعميد وينتهي خلال اسبوعين من تاريخ بداية التوريد .

ثانيا :- الشروط:-

1- الكميات أعلاه تقديرية ويحق لنا زيادة الكميات أو تخفيضها بنسبة 20% دون تغير الأسعار.

2- في حالة رفض أحد العينات الموردة من قبل الجهات المشرفة على المشروع أو الاستشاري لعدم مطابقتها للمواصفات أو ظهر بها أي أضرار ناتجة التحميل يحق لنا إرجاع الأصناف المرفوضة واستبدالها مع تحميلكم تكاليف النقل وأي تكاليف أخرى ناتجة عن ذلك.

3- تلتزم مؤسسة رائدة العمار للمقاولات ، بضمان خلو المنتجات من أي عيوب تصنيعية يمكن أن تؤثر على جودة عملها وأنها مصنعة وفقا للمواصفات المطلوبة من الجهة المالكة للمشروع وأنها على استعداد تام لتحمل نفقات إجراء أي اختبارات تطلب من الجهة المشرفة على المشروع لضمان الجودة.

4- يتم عمل اختبار مكعبات الخرسانة للمصدات ويتم تسليمنا شهادات الاختبار عند التوريد.

5- السعر المتفق عليه أعلاه شامل التحميل على سيارتنا بموقعكم بالرياض .

ثالثا :- الدفعات :- يتم تسديد قيمة المواد بعد توريدها واستلامها من قبلنا كل 200 حبة على حده وتصدر الشيكات باسم / أكرم مخروس محمد السعيد .

رابعا : الاستلام :- يتم التنسيق مع أ / عبده عبدربه - جوال رقم (0500130781).

خامسا : غرامة التأخير :- في حالة عدم الالتزام بالتوريد في المواعيد المتفق عليها فانه يتم تطبيق غرامة تأخير قدرها 1% من قيمة التعميد عن كل يوم تأخير عن الموعد المحدد أعلاه على أن لا تزيد إجمالي غرامات التأخير عن 10% من القيمة الإجمالية للتعميد.

شاكرين تعاونكم معنا

إدارة العقود والمشتريات

محمد بن زيد الحسين

FROM :

Mar 17 2014 02:23PM P1

مجموعة زيد الحسين وإخوانه
ZAID ALHUSSAIN & BROTHERS GROUP

الموضوع	تعميد
الى	مؤسسة رند عصر لمقاولات
عناية	أ/ كرم مخروس محمد السعيد

الرقم	ز ح ع م 4554
التاريخ	2014/03/17
المشروع	المرصوفة والعنارة

الهاتف	2958390
الفاكس	2958390
الجوال	0560006964

السلام عليكم

حيث اننا شركة مجموعة زيد الحسين وإخوانه للمقاولات المقاول الرئيسي لمشروع تجهيز وتشجير الجزر الوسطية المرصوفة والعنارة شارع عثمن بن العاتيب بمدينة الرياض والتابع لأمانة مدينة الرياض وتحت اشراف إدارة تعمة للطرق وعمارة البيئة وحيث أن المشروع يلزمه تصنيع وتوريد حواجز خرسانية لزوم الأمن والسلامة طبقا للمواصفات والمخططات المعتمدة من الأمانة والاستشاري ومدير المشروع وطبقا للأنظمة المعمول بها بالمملكة العربية السعودية وحيث أن لديكم مصنع تريد منكم تصنيع وتوريد المواد المطلوبة أعلاه نتعدكم بالتوريد حسب الآتي:-

م	الصنف	الوحدة	الكمية	السعر	الإجمالي
1	تصنيع حواجز خرسانية مقاس (الطول100سم *الارتفاع85سم *قاعدة 50 سم عرض 20سم) خرسانة عيار 350 كجم/م3 مقاوم مع عدد واحد شكل حديد 12 ملم مع الدهان لون ابيض و عدل خطين أحمر عدي وذلك حسب المواصفات المعتمدة من مدير المشروع ومهندس البلدية والاستشاري.	حبة	300	59	17,700.0
	الإجمالي فقط سبعة عشر ألف وسبعمائة ريال لا غير				17,700.0

أولاً :- مدة التوريد:- يتم توريد المواد أعلاه خلال يومان من تاريخ التعميد .

ثانياً :- الشروط:-

1- الكميات أعلاه تقديرية ويحق لنا زيادة الكميات او تخفيضها بنسبة 20% دون تغير الأسعار .

2- في حالة رفض أحد العينات المورودة من قبل الجهات المعنية على المشروع او الاستشاري لأي سبب كعدم مطابقتها للمواصفات أو ظهور عيوب أي تضرر لنا بالتحمل بحمل لنا إرجاع الأصناف المرفوضة واستبدالها مع تحميلكم تكاليف النقل واي تكاليف اخرى ناتجة عن ذلك .

3- تلتزم مؤسسة رند العمار للمقاولات بضمان كامل المنتجات من اي عيوب تصنيعيه وتكون في نطاق عدم جودة عملها وانها مصنعة وفقا للمواصفات المطلوبة من الجهة المالكة للمشروع وانها على استعداد تام للتحمل بكامل إجراء أي اختبارات تطلب من الجهة المشرفة على المشروع لضمان الجودة.

4- في حالة ظهور اي عيوب او تضرر أي أضرار في المواد المورودة عند الاستلام وقبل التنزيل للجهة المتحمل يتم ذكرها في محلات الاستلام وتلتزم مؤسسة أرض الأندلس للمقاولات باستبدالها.

5- يتم عمل اختبار مكعبات الخرسانة للحواجز الخرسانية ويتم تطبيقا لمواصفات الاختبار عند التوريد.

6- في حالة حدوث كسر في الحواجز او شقوق يتم استبدالها من قبل مؤسسة أرض الأندلس وذلك خلال شهر من تاريخ التوريد .

7- السعر المتفق عليه أعلاه شامل النقل والتوريد الى موقعنا بمدينة الرياض.

ثالثاً :- الدفعات :- يتم تحديد قيمة المواد بعد توريدها واستلامها من قبلنا وإصدار الشهادات باسم / كرم مخروس محمد السعيد.

رابعاً :- مواقع التوريد والمستلم:- يتم التوريد بمواقع المشروع بشارع عثمن بن العاتيب بحي الزاهية مخرج 26 والاستلام بالتنسيق مع م/ محمد الفاروق امين جوال 0530076731 أو من ينوب عنه.

خامساً : غرامة التأخير :- في حالة عدم الالتزام بالتوريد في المواعيد المتفق عليها فانه يتم تطبيق غرامة تأخير قدرها 1% من قيمة التعميد عن كل يوم تأخير عن الموعد المحدد أعلاه على ان لا تزيد إجمالي غرامات التأخير عن 10% من القيمة الإجمالية للتعميد.

شاكرين تعاونكم معنا

إدارة العقود والمشتريات

محمد بن زيد الحسين

صفحة 1 من 1

مجموعة زيد الحسين وإخوانه
ZAID ALHUSSAIN & BROTHERS GROUP
شركة مجموعة زيد الحسين وإخوانه للمقاولات ZAID ALHUSSAIN & BROS. GROUP OF COMPANIES

الموضوع	تعميد

الرقم	ز ح ع م4212
التاريخ	2013/10/09
المشروع	المدينة الصناعية الثانية

الى	مؤسسة رائدة العمار للمقاولات
عناية	أ/ كرم محروس محمد السعيد

الهاتف	2958390
الفاكس	2958390
الجوال	0560008964

السلام عليكم

حيث اننا مؤسسة زيد الحسين للمقاولات العقاول الرئيسي لتنفيذ مشروع الصرف الصحي بأجزاء من المدينة الصناعية الثانية - شبكة تجميع مياه الصرف الصحي والتابع لشركة المياه الوطنية وحيث أن المشروع يلزمه تصنيع حواجز خرسانية لزوم الأمن والسلامة طبقا للمواصفات والمقاطعات المعتمدة من شركة المياه الوطنية والاستشاري ومدير المشروع وطبقا للأنظمة المعمول بها بالمملكة العربية السعودية وحيث أن لديكم القدرة على تصنيع وتوريد المواد المطلوبة فطيه نعمدكم بالتوريد حسب الآتي:-

م	الصنف	الوحدة	الكمية	السعر	الاجمالي
1	تصنيع حواجز خرسانية مفرغ (الطول100سم *الارتفاع85سم *القاعدة 50 سم عمق 20سم) خرسانة عيار 350 كجم/م3 مقاوم مع حديد واحد شاكل حديد 12 ملي مع الدهان لون ابيض وعمل خطين أحمر عادي وذلك حسب المواصفات المعتمدة من مدير المشروع وشركة المياه الوطنية والاستشاري.	حبة	500	52	26,000
	الإجمالي فقط ستة وعشرون الف ريال لا غير				26,000

أولا :- مدة التوريد:- يتم توريد الكميات المطلوبة أعلاه في مدة أقصاها ثلاثة أيام من تاريخ التعميد

ثانيا :- الشروط:-

1- الكميات أعلاه تقديرية ويحق لنا زيادة الكميات أو تخفيضه بنسبة 20% دون تغير الأسعار.

2- في حالة رفض أحد العربات الموردة من قبل الجهات المشرفة على المشروع أو الاستشاري لنتيجة عدم مطابقتها للمواصفات أو ظهر بها اي اضرار نتيجة التحميل يحق لنا إرجاع الأصناف المرفوضة واستبدالها مع تحميلكم تكاليف النقل وأي تكاليف أخرى ناتجة عن ذلك .

3- تلتزم مؤسسة رائدة العمار للمقاولات بضمان خلو المنتجات من أي عيوب تصنيعية يمكن أن تؤثر على جودة عملها وأنها مصنعة وفقا للمواصفات المطلوبة من الجهة المالكة للمشروع وأنها على استعداد تام لتحمل لفقات إجراء أي اختبارات تطلب من الجهة المشرفة على المشروع لضمان الجودة.

4- في حالة ظهور أي عيوب او كسور أو أضرار في المواد الموردة عند الاستلام وقبل النزول نتيجة التعميد يتم ذكرها في سندات الاستلام وتلتزم مؤسسة رائدة العمار للمقاولات باستبدالها.

5- يتم عمل اختبار مكعبات الخرسانة للحواجز الخرسانية ويتم تسليمنا شهادات الاختبار عند التوريد.

6- في حالة حدوث كسر في الحواجز أو شرخ يتم استبدالها من قبل مؤسسة رياض العمران وذلك خلال شهر من تاريخ التوريد .

7- السعر المتفق عليه أعلاه شامل النقل والتوريد موقعنا بمدينة الرياض .

ثالثا :- الدفعات :- يتم تسديد قيمة المواد بعد توريدها واستلامها من قبلنا كل 250 حبة على حده وتصدر الشيكات باسم / كرم محروس محمد السعيد .

رابعا :- موقع التوريد والمستلم:- يتم التوريد بمستودعنا بالمشروع بحي الصناعية الثانية والاستلام بالتنسيق مع م/ محمود فتوح جوال 0551138344 أو من ينوب عنه.

خامسا : غرامة التأخير :- في حالة عدم الالتزام بالتوريد في المواعيد المتفق عليها فانه يتم تطبيق غرامة تأخير قدرها 1% من قيمة التعميد عن كل يوم تأخير عن الموعد المحدد أعلاه على أن لا تزيد إجمالي غرامات التأخير عن 10% من القيمة الإجمالية للتعميد.

شاكرين تعاونكم معنا

إدارة العقود والمشتريات

محمد بن زيد الحسين

مجموعة زيد الحسين وإخوانه
ZAID AL HUSSAIN & BROTHERS GROUP

الرقم	ز ح ع د 5047
التاريخ	2014/11/26
المشروع	انشاء شاهات بمكة المكرمة

الموضوع: تعميد

الى: مؤسسة زايدة العمر للمقاولات

عناية: الأخ/ محمد بن عبدالله الزهراني

الهاتف	2950390
الفاكس	2968390
الجوال	0560008364

السلام عليكم،

حيث أن شركة مجموعة زيد الحسين واخوانه للمقاولات قد تقدمت بعطاءها بمكة المكرمة والتي تحت رعاية الملكية وحيث أن المشروع يلزمه تصنيع وتوريد قواعد حرسانية للاعمدة وذلك حسبما هو موضح بالمخططات المعتمدة من الاستشاري ومدير المشروع وادارة الخدمة المعتمدة وطبقا للمواصفة المعمول بها بالمملكة العربية السعودية وحيث أن لديكم القدرة على تصنيع وتوريد المواد المطلوبة فعليه نعمدكم بالتوريد حسب الآتي :-

م	الوصف	الوحدة	الكمية	السعر	الاجمالي
1	تصنيع وتوريد قواعد خرسانية للاعمدة مقاس 60×60×100سم خرسانة عيار 350 كجم/م3 نوع C35 ،ملزم للاملاح مع حديد تسليح 12 ملم مع الكوماج عدد 2 كود 50 بقر والحزن وكافة ما يلزم وذلك حسب المواصفات والمخططات المعتمدة من مدير المشروع والاستشاري وادارة الخدمة المعتمدة وشهر 1 يشمل الصيانة والكفالة.	حبة	70	145	10,150.0
	الاجمالي فقط عشرة الاف ومائة وخمسون ريال لا غير				10,150.0

أولا :- مدة التوريد: يتم توريد المواد أعلاه خلال عشرة ايام من تاريخ استلام المطاعم و بلاغ

ثانيا - الشروط:

1- الكميات أعلاه تقديرية ويحق للادارة الشراء او تخفيضها بنسبة 30% دون تغير الاسعار

2- في حالة رفض اية بضاعت ترد من قبل الجهات المشرفة على المشروع أو الاستشاري لعدم مطابقتها لمواصفات الفنية او تبين بها اي اضرار يتبعة الحمول يحق لنا ارجاع الاصناف المرفوضة واعادتها مع تحميلكم تكاليف النقل واي تكاليف أخرى ناتجة عن ذلك.

3- تلتزم وبند سفير بندة العمر للمقاولات بتصنيع كافة المنتجات من اي عيوب تصنيعيه تظهر اثناء او بعد تشغيل وتركيب على وجه عملها وتكون مسئولة وفقا للمواصفات المطلوبة من الجهة المالكة للمشروع وأيها على استعداد تام لاتخاذ كافة اجراءات اي اختبارات تطلب من الجهة المشرفة على المشروع لضمان الجودة.

4- في حالة تعذر او عجز او قصور أو تأخير في التوريد المذكورة خلال الاستلام وقبل التنزيل شهية التحميل يتم ذكرها في مستندات الاستلام وتلتزم مؤسسة زايدة العمر للمقاولات بالتعويض عنها.

5- يتم عمل اختبار مكعبات الخرسانة للقواعد ويتم ارسالها لشركات الاختبار عند التوريد.

6- في حالة حدوث تأخير في القواعد يتم استبعادها من قبل مؤسسة زايدة العمر للمقاولات وذلك خلال شهر من تاريخ التوريد.

7- السعر المرفق عليه أعلاه شامل النقل والتوريد الى موقع المشروع بمكة المكرمة.

ثالثا :- الدفعات :-

يتم تحديد قيمة المواد التي تم توريدها والمستلمة من قبل مدير المشروع ومندوب الشركة باسم / أ/ محمد بن عبدالله السعيد

رابعا :- موقع التوريد وعنوانه:-

يتم التوريد بموقع المشروع بمكة المكرمة والاتصال بالمهندس مع ذكر محمود الاحمد (جوال 0506911876).

خامسا :- غرامات التأخير :- في حالة عدم الالتزام بالتوريد في المواعيد المتفق عليها يتم تطبيق غرامة تأخير قدرها 1% من قيمة التعميد عن كل يوم تأخير عن المواعيد المحددة أعلاه على أن لا تزيد إجمالي غرامات التأخير عن 10% من القيمة الاجمالية للتعميد.

تقبلوا تحياتنا،

إدارة العقود والمشتريات

محمد بن زيد الحسين

Aamagh Contracting Est.
General Contractors For Bulding
Construction, Finishing & Repair
Marble Chips

مؤسسة أعماق للمقاولات العامة
مقاولات عامة للمباني
(انشاء - تشطيب - ترميم)
وأعمال كسر الرخام

Date : 20 ١٤هـ التاريخ :

10/4/2012

(PURCHASE ORDER)

M/S :-RAEDAT ALAMAR EST.
A TT:-Mr KARAM.
REF:-P.O –ACE-002-10/12
FAX# .038250077.

Kindly requested to send us the following items to ALHASA area :-

No.	DESCRIPTION	UNITS	QTY	U-PRICE	TOTAL PRCE
1	40x40x60cm Anchor blocks With 12mm fisher 4pcs as per the pattern	pcs	100	100	10000
2	50x50x70cm Anchor blocks With 12mm fisher 4pcs as per the pattern	L/S	100	125	12500
	TOTAL				22500

Terms& condition:-
AS APPROVED BY QUOTATION.
Payment:- 50% advance.
50%after delivery.

Ahmad Alomari
B.D.M

AZIZ ALOTAIBI
G.M

سجل تجاري : ٢٠٥٠٠٤٢٥٠٥ - ص.ب ١٦١٥٨ - الدمام ٣١٤٦٤ - هاتف : ٠٣٨٢٥٠٠٩٩ - فاكس : ٠٣ ٨٢٥٠٠٧٧ - جوال : ٠٥٠٦٨٥٠٩٢٠ - المملكة العربية السعودية
C.R. 2050042505 - P.O.Box 16158 - Dammam 31464 - Tel.: 03 8250099 - Fax : 03 8250077 - Mob.: 0506850920 - Saudi Arabia

المملكة العربية السعودية
وزارة الشئون البلدية والقروية
أمانة منطقة الرياض

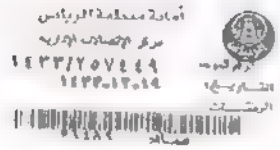

إدارة المشتريات

الموضوع: توريد وتركيب حواجز خرسانية

المكرم / مدير مؤسسة رائدة العمار للمقاولات
ت ٤٧٦٦٩٠٠

السلام عليكم ورحمة الله وبركاته :

نشير للعرض المقدم منكم تاريخ ١٤٣٣/١٠/٢٨هـ والخاص بتوريد وتركيب حواجز خرسانية للمواقع المؤقتة للبيع الأغنام على النحو التالي:

البند	البيان	الوحدة	الكمية	السعر الإفرادي	السعر الاجمالي
١	توريد وتركيب حواجز خرسانية جاهزة مقاس ١٠٠ × ٨٥ × ٥٠	عدد	٢٨٠٠	١٥٠	٤٢٠,٠٠٠
	الاجمالي				٤٢٠,٠٠٠

فقط أربعمائة وعشرون ألف ريال ومدة التوريد والتركيب (١٠) فقط عشرة أيام من تاريخ هذا الخطاب .

نخبركم بالموافقة على ذلك .

نأمل الحضور لتوقيع العقد وبعد الإنتهاء تقديم المستندات اللازمه لصرف مستحقاتكم .

والسلام عليكم ورحمة الله وبركاته ،،،

أمين منطقة الرياض

م. عبدالله بن عبدالرحمن المقبل

BIN SAMMAR
Contracting Est.
Prop.: Mossad S. Sammar
Riyadh- Malaz
Kingdom Of Saudi Arabia

مؤسسة
بن سمار للمقاولات
لصاحبها : مسعد سعود سمار
الرياض الملز
المملكة العربية السعودية

Date : ..... التاريخ : ٢٠١٥-٠١-١٣

السادة / مؤسسة رائدة العمار للمقاولات المحترمين

عناية ا./ كرم محروس **المحترم**

أمر شراء رقم ((١ / ب / ٢٠١٥))

نعمدكم بتوريد الاتى لمشروع ((الصناعات الحربية بالخرج - سلفة شركة اتحاد المقاولات))

م	ا ن	الكمية
1	مصدات خرسانية سعر = ٦٥ ريال مقاس (١٨٠ * ٢٠ * ١٥)	380

طريقة السداد :- اجل ٣٠ يوم من تاريخ الفاتورة

مدة التوريد :- فورى

إدارة المشتريات

أ/ أحمد وهبة

مدير عام
مؤسسة بن سمار للمقاولات

مسعد سعود سمار العتيبى

الرياض - جرير - تلفون: ٢٩١٧٨٤٣ - ٤٧٧٤٠٠٠ (٣ خطوط) فاكس: ٢٠٦١٠٢٥ - ص.ب ٥٦١٧ الرمز البريدي ١١٤٣٢ رقم الغرفة التجارية ٨٥٩٨٥
Riyadh - Jaleer Tel 2[illegible]813 - 774[illegible] Fax 2061025 P.O BOX 5[illegible] CODE 11432 - C.C NO 85985

مؤسسة
بن سمار للمقاولات
لصاحبها : مسعد سعود سمار
الرياض - الملز -
المملكة العربية السعودية

Est.
Mr. Musaad S. Sammar
Riyadh - Malaz -
Kingdom Of Saudi Arabia

التاريخ: ٢٠١٥/٢/١٥

Date :

السادة / مؤسسة رائدة العمار للمقاولات المحترمين

عناية ا./ كرم محروس المحترم

أمر شراء رقم ((٧ / ل / ٢٠١٥))

نعمدكم بتوريد الاتى للمشروع ((درء اخطار السيول بالسلى المرحلة الثالثة))

م	البيـــــان	الكمية
1	حواجز خرسانية سعر = ١٢٥ ريال مقاس (١٥٠ * ١٠٥ * ٥٥ سم) بفتحة من الاعلى	100

طريقة السداد :- اجل ٣٠ يوم من تاريخ الفاتورة

مدة التوريد :- فورى

إدارة المشتريات

ا/ احمد وهبه

مدير عام
مؤسسة بن سمار للمقاولات

مسعد سعود سمار العتيبى

BIN SAMMAR
Contracting Est.
Prop.: Mossad S. Sammar
Riyadh- Malaz
Kingdom Of Saudi Arabia

مؤسسة
بن سمار للمقاولات
لصاحبها : مسعد سعود سمار
الرياض - الملز
المملكة العربية السعودية

التاريخ: ٩ / ٢ / ٢٠١٥

Date :

السادة / مؤسسة رائدة العمار للمقاولات — المحترمين

عناية ا./ كرم محروس — المحترم

أمر شراء رقم ((٦ / ل / ٢٠١٥))

نعمدكم بتوريد الاتي لمشروع ((استكمال مياه الجوف المركزى))

م	البيـــــان	الكمية
1	حواجز خرسانية سعر = ٤٧ ريال مقاس (١٠٠ * ٨٥ * ٥٠)	200

طريقة السـداد :- اجل ٣٠ يوم من تاريخ الفاتورة

مدة التوريد :- فورى

إدارة المشتريات

أ/ أحمد وهبه

مـدير عـام
مؤسسة بن سمار للمقاولات
مسـعد سعود سمار العتيبى

الرياض - جرير - تلفون: ٢٩١٧٨٤٣ - ٤٧٧٤٠٠٠ (٣ خطوط) فاكس: ٢٠٦١٠٢٥ - ص.ب: ٥٦١٧ الرمز البريدي: ١١٤٣٢ - رقم الغرفة التجارية: ٨٥٩٨٥
Riyadh - Jareer - Tel. : 2917843 - 4774000 (3 Line) Fax: 2061025 - P.O.BOX 5617 CODE 11432 - C.C. NO. 85985

٢٧١

شركة دونجو السعودية للمقاولات
DNGO CONTRACTING SAUDI COMPANY

Date	Page
Nov 25, 2014	1

Purchase Order Number
PO-DK20140000000001189

Purchase Order

Vendor Address: V1642
السادة / مؤسسة رائدة الغمار للمقاولات
ص.ب 05581842 13

Ship To:
Storm Water - Torrents Project Al Shifa

Ref / Project No	Desc/ Contract No.	FOB/Payment No.	Terms	Currency	Expected Arrival
DK140001	Supply Concrete New Jersey Barriers for el sheta		N30	SAR	

Sr #	Item Number	Description	Qty Ord.	UOM	Unit Cost	Extended Price
1	34711313-74000	Concrete New Jersey Barriers 120x100x50 cm red & phosphoric	217.00	CU/M	100.00	21,700.00

Comments:
this is P O no 10575
payment cheque after delivery
delivery in site

Sub Total:	21,700.00
Less Discount :	0.00
Total order : SAR	21,700.00

Approved By

RASHEED IBRAHIM AL-OWAIDAH
&SONS LTD . CO.
Limited Liability

شركة رشيد إبراهيم العويضه
وأولاده المحدودة
ذات مسئولية محدودة

الرقم ع/ع/١٤٣٦/٣٨

التاريخ ١٤٣٦/٠٣/٢٣هـ
٢٠١٥/٠١/١٤م

الموضوع : التعميد بتوريد حواجز خرسانية

السادة / مؤسسة رائدة العمار للمقاولات

مصنع البريكاست

عناية المكرم / المدير العام

تحيه طيبه وبعد ،،،

اشارة الى عرض الاسعار المقدم من طرفكم بتوريد حواجز خرسانيه ١٥٠*١٠٥*٦٠ سم مدهونة باللون الاحمر والاصفر سعر الحبة ١٣٠ ريال تسلم بموقع عملنا بتقاطع شارع العزيزية مع شارع عرفات بمدينة الرياض ، نفيدكم بقبول العرض المقدم ونعمدكم بالبدء بالتوريد .

مع خالص تحياتي

١٤/١٥/٠٢

شركة رشيد ابراهيم العويضه واولاده المحدودة

رائدة الأطياف والمعمار للمقاولات
Raedat Alatyaf and Almeamar Contracting Co.

رائدة الأطـيـاف والمعمـار للمقـاولات
Raedat Alatyaf & Almeamar Contracting Co.

المملكة العربية السعودية - الرياض - حي العقيق - جوال : 0560008964
Saudi Arabia - Riyadh - Al-Aqiq District - Mob: 0560008964